

内部仕上表

階	室名	床	下地	F L	巾木	H	腰・壁	下地	天井	下地	天井高	廻縁	備考			
本館1	倉庫12 ↓ 庁務員室	改修前	ビニル床タイル厚2(下地モルタル)	C	GL+200	ソフト巾木	100	EP塗り(PB厚12) EP塗り(モルタル押え)	LG S C	ロックウール吸音板厚12(PB厚9捨張り)	一部撤去	LG S 一部撤去	2200	塩ビ製	室名札 一部撤去	
		改修後	既存のまま	C	GL+200	既存のまま	100	既存のまま	既存のまま	RB厚12(PB厚9.5捨張り)	一部新設	LG S 一部新設	2200	既存のまま	木製室名札 天井点検口	一部既存移設 一部新設
	部長室 ↓ 食肉衛生検査所 西部支部	改修前	タイルタイル厚6.5(下地モルタル)	C	GL+200	ソフト巾木 一部撤去	100	ビニルクロス張り(PB厚12) ビニルクロス張り、EP塗り(モルタル押え)	LG S 一部撤去 C	ロックウール吸音板厚12(PB厚9捨張り) 下がり壁; EP塗り(PB厚9目透し)	一部撤去	LG S	2900 2400	塩ビ製	室名札 地袋、ビニルテープ	一部撤去
		改修後	既存のまま	C	GL+200	塩ビ製 一部新設	100	不燃壁紙張り(PB厚12.5)	LG S 一部新設	既存のまま	既存のまま	2900 2400	既存のまま	室名札	一部新設	
	企画振興部	改修前	ビニル床タイル厚2(下地モルタル)	C	GL+200	ソフト巾木 一部撤去	100	EP塗り(PB厚12) EP塗り(モルタル押え)	LG S 一部撤去 C	ロックウール吸音板厚12(PB厚9捨張り)	一部撤去	LG S	2900	塩ビ製		
		改修後	既存のまま	C	GL+200	塩ビ製 一部新設	100	EP-G塗り(PB厚12.5)	LG S 一部新設	既存のまま	既存のまま	2900	既存のまま	スチール書庫	一部別途新設	
	(旧)厨房 ↓ 倉庫12	改修前	磁器モザイクタイル(下地モルタル)	C	GL+100			100角陶器質タイル張り(下地モルタル)	C 一部撤去	VP塗り(石綿タイル板厚6)	一部撤去	LG S 撤去	2500	塩ビ製 撤去	室名札 厨房機器 カウンター	一部撤去 一部撤去(設備) 一部撤去
		改修後	長尺塩ビシート厚2(コンクリート金こて 土間コンクリート厚100・溶接金網)	C	GL+200	塩ビ製 一部新設	100	EP-G塗り(下地処理) EP-G塗り(PB厚12.5・PB厚9.5+12.5) EP-G塗り(モルタル金こて)	C LG S 一部新設	EP-G塗り(PB厚9.5目透し)	一部新設	LG S 新設	2400	塩ビ製 新設	室名札	一部新設
	(旧)食堂※一部 ↓ 倉庫12	改修前	ビニル床タイル厚2 下地モルタル	C	GL+200	ソフト巾木 一部撤去	100	北面:ビニルクロス張り(モルタル押え) 西面:ビニルクロス張り(サントイッチャー厚18)	C LG S	EP塗り(PB厚9目透し)	一部撤去	LG S 一部撤去	2400 2900	塩ビ製 一部撤去	配膳カウンター・棚	一部撤去
		改修後	長尺塩ビシート厚2(下地処理) 食堂ビニル床タイル厚2(下地処理)	C	GL+200	塩ビ製 一部新設	100	不燃壁紙張り・EP-G塗り(下地処理) 不燃壁紙張り・EP-G塗り(PB厚9.5+12.5) 不燃壁紙張り・EP-G塗り(モルタル金こて)	C LG S 一部新設	EP-G塗り(PB厚9.5目透し)	一部新設	LG S 一部新設	2400 2900	塩ビ製 一部新設	室名札・SUS床見切	一部新設
本館2	企画倉庫21 倉庫 ↓ 企画倉庫21	改修前	ウレタンカーペット敷(木造床組) ビニル床タイル厚2(下地モルタル) 倉庫:塩ビシート張り	W C	2SL+230 2SL+30	ソフト巾木 倉庫:塩ビシート 撤去	100	ビニルクロス張り(モルタル押え) ビニルクロス張り(PB厚12) EP塗り(モルタル押え)	C・C B W 一部撤去	ロックウール吸音板厚9(PB厚9捨張り) 路込:EP塗り(PB厚9目透し) 倉庫:モルタル引	一部撤去 一部撤去	LG S 撤去	2400 2500 3450	塩ビ製 撤去	室名札 地袋	一部撤去 一部既存のまま
		改修後	長尺塩ビシート厚2(下地処理) 下地モルタル金こて・木造床組	C	2SL+30	塩ビ製 一部新設	100	不燃壁紙張り(モルタル金こて) 不燃壁紙張り(PB厚12.5)	C W 一部新設	RB厚12(PB厚9.5捨張り)	一部新設	LG S 新設	2500	塩ビ製 新設	室名札	一部新設
	電話機械室	改修前	ウレタンカーペット敷(木造床組)	W	2SL+230	ソフト巾木	100	ビニルクロス張り(モルタル押え) ビニルクロス張り(PB厚12)	C W	EP塗り(PB厚9目透し)	一部撤去	LG S	2500	塩ビ製	フューンカーテン	一部撤去
		改修後	既存のまま	W	2SL+230	既存のまま	100	既存のまま	C W	既存のまま	既存のまま	2500	既存のまま			
	倉庫(地創) 企画倉庫22 庁務員室 ↓ 203会議室	改修前	ビニル床タイル厚2 下地モルタル	C	2SL+30	ソフト巾木 一部撤去	100	EP塗り(PB厚12) EP塗り(モルタル塗)	LG S 一部撤去 C	ロックウール吸音板厚12(PB厚9捨張り)	一部撤去	LG S 撤去	2700	塩ビ製 撤去	室名札×3箇所 地袋(庁務員室のみ) スチールラック(企画倉庫22)	一部2箇所撤去・庁務員室撤去 一部既存のまま 一部撤去・一部撤去
		改修後	ビニル床タイル厚2(下地処理)	C	2SL+30	塩ビ製 一部新設	100	EP-G塗り(PB厚12.5) EP-G塗り(下地処理)	LG S 一部新設 C	RB厚12(PB厚9.5捨張り)	一部新設	LG S 新設	2700	塩ビ製 新設	室名札×2箇所・天井点検口 木製アラウンドBOX スチール書庫一部別途新設	一部新設 一部新設 一部復旧
	企画倉庫23 企画倉庫24 ↓ 出納室	改修前	ビニル床タイル厚2 下地モルタル	C	2SL+30	ソフト巾木 一部撤去	100	EP塗り(PB厚12) EP塗り(モルタル塗)	LG S 一部撤去 C	23:EP塗り(PB厚9目透し) 24:ロックウール吸音板厚12(PB厚9捨張り)	一部撤去	LG S 撤去	2700	塩ビ製 撤去	室名札 地袋 スチールラック・書庫(企画倉庫23)	一部撤去 一部撤去
		改修後	ビニル床タイル厚2(下地処理)	C	2SL+30	塩ビ製 一部新設	100	EP-G塗り(PB厚12.5) EP-G塗り(下地処理)	LG S 一部新設 C	RB厚12(PB厚9.5捨張り)	一部新設	LG S 新設	2700	塩ビ製 新設	室名札・天井点検口 地袋	一部新設 一部新設
	201・202会議室 書庫(地創) 農林倉庫・農林書庫 ↓ 201会議室 202会議室 災害対策室	改修前	ビニル床タイル厚2 下地モルタル	C	2SL+30	ソフト巾木 一部撤去	100	ビニルクロス張り(PB厚12) EP塗り(モルタル塗) EP塗り(PB厚12)	LG S 一部撤去 C	ロックウール吸音板厚12(PB厚9捨張り) 農林倉庫:EP塗り(PB厚9目透し) 企画倉庫:EP塗り(PB厚9目透し)	一部撤去 一部撤去 一部撤去	LG S 撤去	2400 2700	塩ビ製 撤去	室名札(201・202既存のまま) 可動式開仕切・移動書庫・スチールラック 地袋	一部撤去 一部撤去 一部撤去
		改修後	踏込ビニル床タイル厚2(下地処理) ビニル床タイル(0A707・床下地処理)	C	2SL+30 2SL+100	塩ビ製 一部新設	100	不燃壁紙張り(下地処理) 不燃壁紙張り(PB厚12.5)	LG S 一部新設 C	RB厚12(PB厚9.5捨張り)	一部新設	LG S 新設	2570 2640	塩ビ製 新設	室名札・SUS上櫃・天井点検口 スチールラック・ウォール・スチールBOX・SUS床見切 地袋(一部)・タイルボード・TV吊金具	一部新設 一部新設 一部新設
地域創生部 (危機管理担当)	改修前	ビニル床タイル厚2(下地モルタル)	C	2SL+30	ソフト巾木 一部撤去	100	EP塗り(PB厚12) EP塗り(モルタル塗)	LG S 一部撤去 C	ロックウール吸音板厚12(PB厚9捨張り)	一部撤去	LG S 一部撤去	2400 2700	塩ビ製 一部撤去			
	改修後	ビニル床タイル厚2(モルタル金こて)	C	2SL+30	塩ビ製 一部新設	100	EP-G塗り(PB厚12.5)	LG S 一部新設 C	RB厚12(PB厚9.5捨張り)	一部新設	LG S 一部新設	2400 2700	塩ビ製 一部新設	スチール書庫	一部別途新設	
局長室 副局長室	改修前	ビニル床タイル厚2(下地モルタル)	C	2SL+30	ソフト巾木	100	EP塗り(PB厚12) EP塗り(モルタル塗)	LG S C	ロックウール吸音板厚12(PB厚9捨張り)	一部撤去	LG S 一部撤去	2400 2700	塩ビ製			
	改修後	既存のまま	C	2SL+30	既存のまま	100	既存のまま	既存のまま	RB厚12(PB厚9.5捨張り)	一部新設	LG S 一部新設	2400 2700	既存のまま	天井点検口 非常用コンセント新設(設備)	一部新設	
倉庫 (202会議室隣)	改修前	ビニル床タイル厚2(下地モルタル)	C	2SL+30	ソフト巾木	100	EP塗り(PB厚12) EP塗り(モルタル塗)	LG S C	EP塗り(PB厚9目透し)	一部撤去	LG S 一部撤去	2400	塩ビ製			
	改修後	既存のまま	C	2SL+30	既存のまま	100	既存のまま	既存のまま	EP-G塗り(PB厚9.5目透し)	一部新設	LG S 一部新設	2400	既存のまま	天井点検口	一部新設	
共通	廊下	改修前	ビニル床タイル厚2(下地モルタル)	C	2SL+30	ソフト巾木 一部撤去	100	EP塗り(PB厚9+12) EP塗り(モルタル塗)	LG S 一部撤去 C	ロックウール吸音板厚12(PB厚9捨張り)	一部撤去	LG S 一部撤去	2400	塩ビ製		
		改修後	既存のまま	C	2SL+30	塩ビ製 一部新設	100	EP-G塗り(PB厚9.5+12.5) EP-G塗り(モルタル金こて)	LG S 一部新設 C	RB厚12(PB厚9.5捨張り)	一部新設	LG S 一部新設	2400	既存のまま	天井点検口	一部新設

[塗装記号]

SOP	合成樹脂調合ペイント	EP-G	つや有合成樹脂エマルジョンペイント
CL	クリヤラッカー	EP	合成樹脂エマルジョンペイント
DP	耐候性塗料塗り	UC	ウレタン樹脂ワニス
OS	オイルステイン	WP	木材保護塗料

[下地・仕上記号]

C	鉄筋コンクリート造	C B	補強コンクリートブロック造
S	鉄骨造	ALC	ALCパネル
W	木製下地	LG S	軽量鉄骨下地

P B — プラスターボード(せっこうボード)
SPB — シンク/せっこうボード
K B — けい酸カルシウム板(無石棉)

特記:	徳島県土整備部営繕課	工事名	R2営繕 西部総合県民局美馬庁舎 美・脇猪尻 本館他改修工事建築	株式会社 剛 建築事務所 速水 可次
		名称	仕上表 [本館]	徳島市末広3丁目3-3 1級建築士登録
		図番	A — 01本館 S = 1 :	TEL 088-622-0883 第102935号
			年月	FAX 088-622-0885

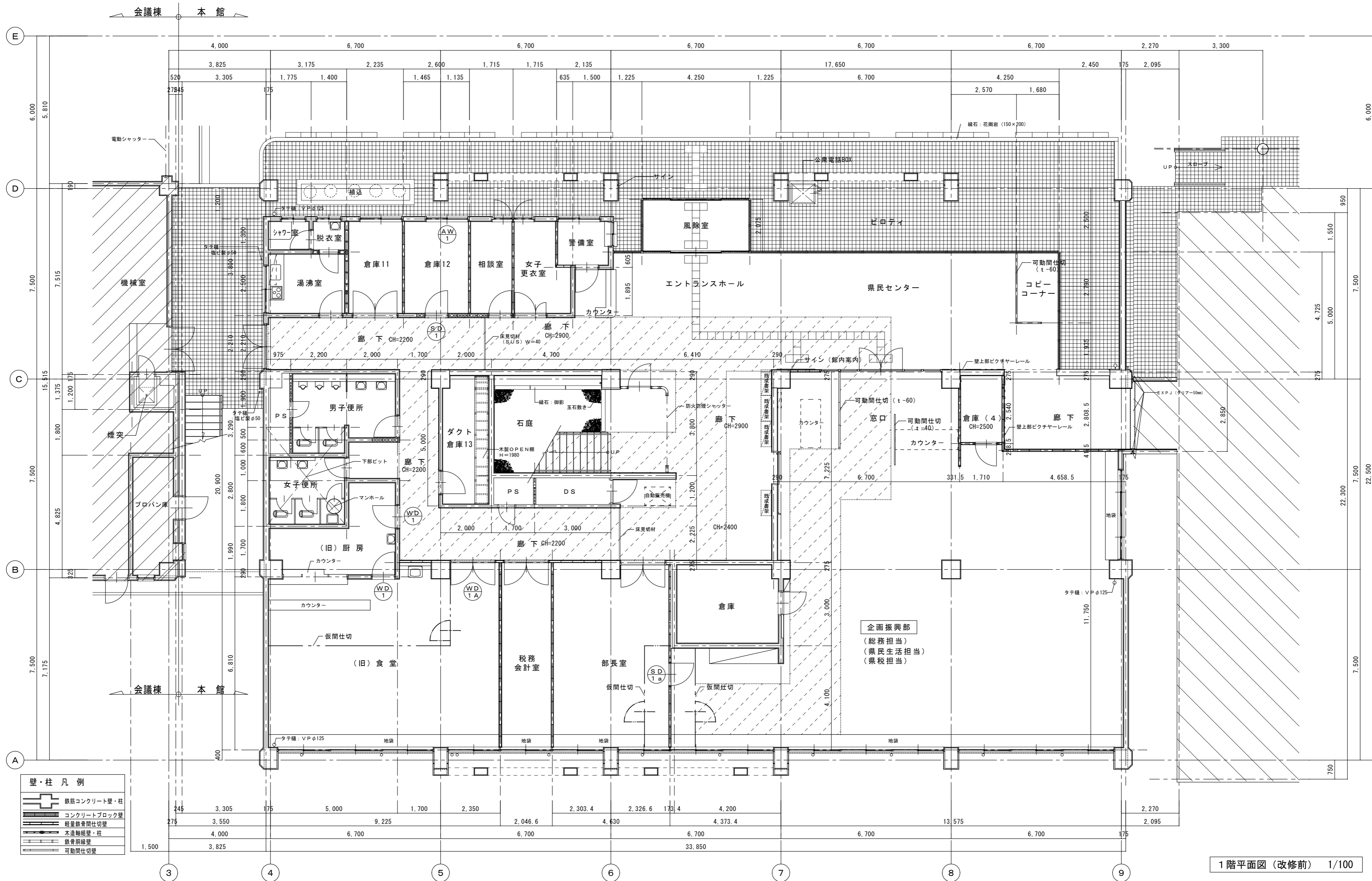

壁・柱 凡例

	鉄筋コンクリート壁・柱
	コンクリートブロック壁
	軽量鉄骨間仕切壁
	木造軸組壁・柱
	鉄骨鋼柱壁
	可動間仕切壁

1階平面図(改修前) 1/100

特記：

 通路養生範囲(プラスチックシート程度)を示す。

徳島県土整備部営繕課	工事名 R2営繕 西部総合県民局美馬庁舎 美・脇猪尻 本館他改修工事建築	株式会社 剛 建築事務所 連水可次
	名称 1階平面図(改修前) [本館]	徳島市末広3丁目3-3 1級建築士登録
	図番 A-02本館 S=1:100 年月	TEL 088-622-0883 第102935号
		FAX 088-622-0885

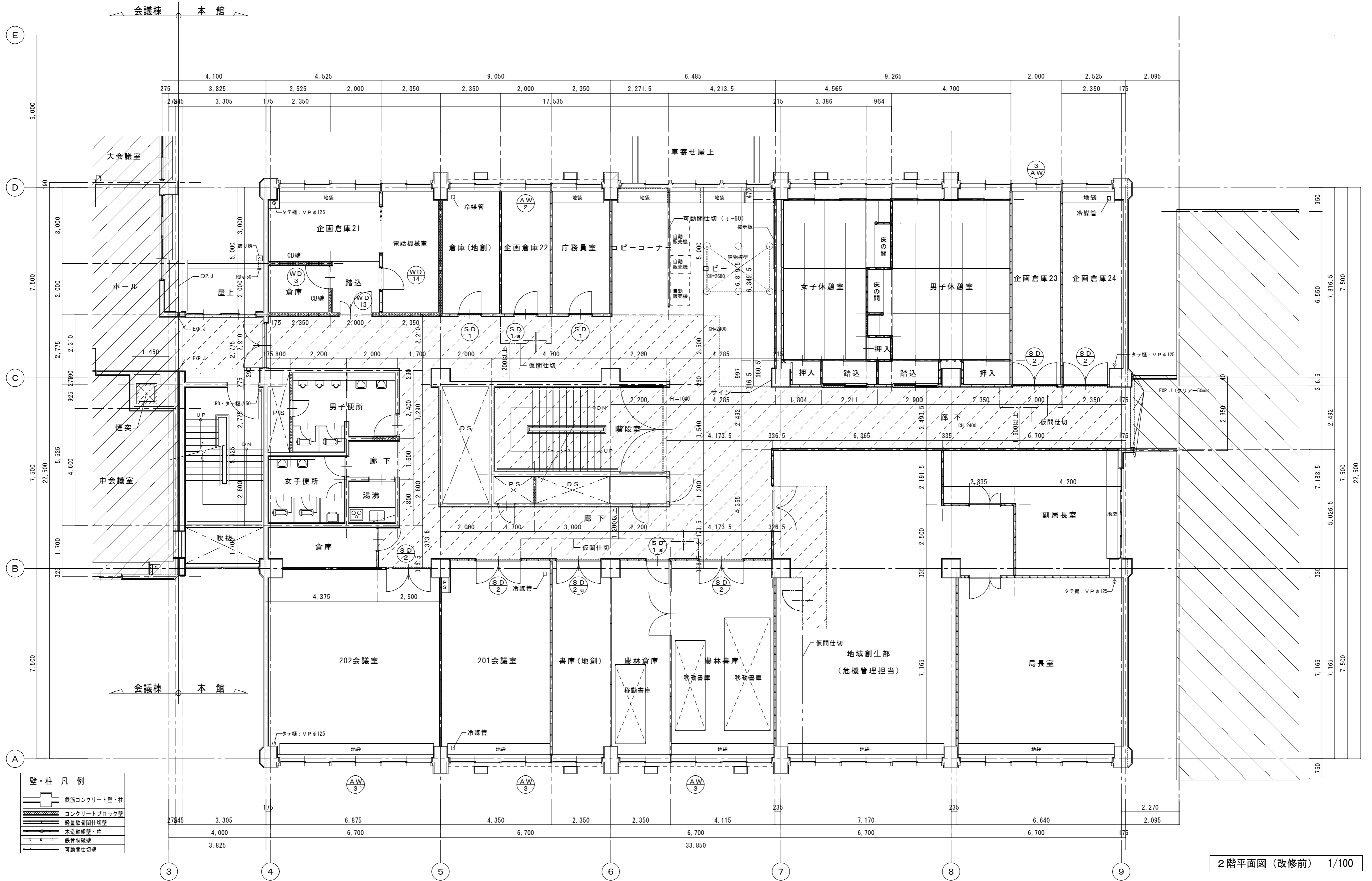

2階平面図 (改修前) 1/100

特記 :
 通路養生範囲 (プラスチックシート程度) を示す。

徳島県県土整備部営繕課

工事名	R2営繕 西部総合県民局美馬庁舎 美・脇猪尻 本館他改修工事建築		
名称	2階平面図 (改修前) [本館]		
図番	A - 03本館	S = 1 : 100	年月

株式会社 剛 建築事務所 連水可次
 徳島市末広3丁目3-3 1級建築士登録
 TEL 088-622-0883 第102935号
 FAX 088-622-0885

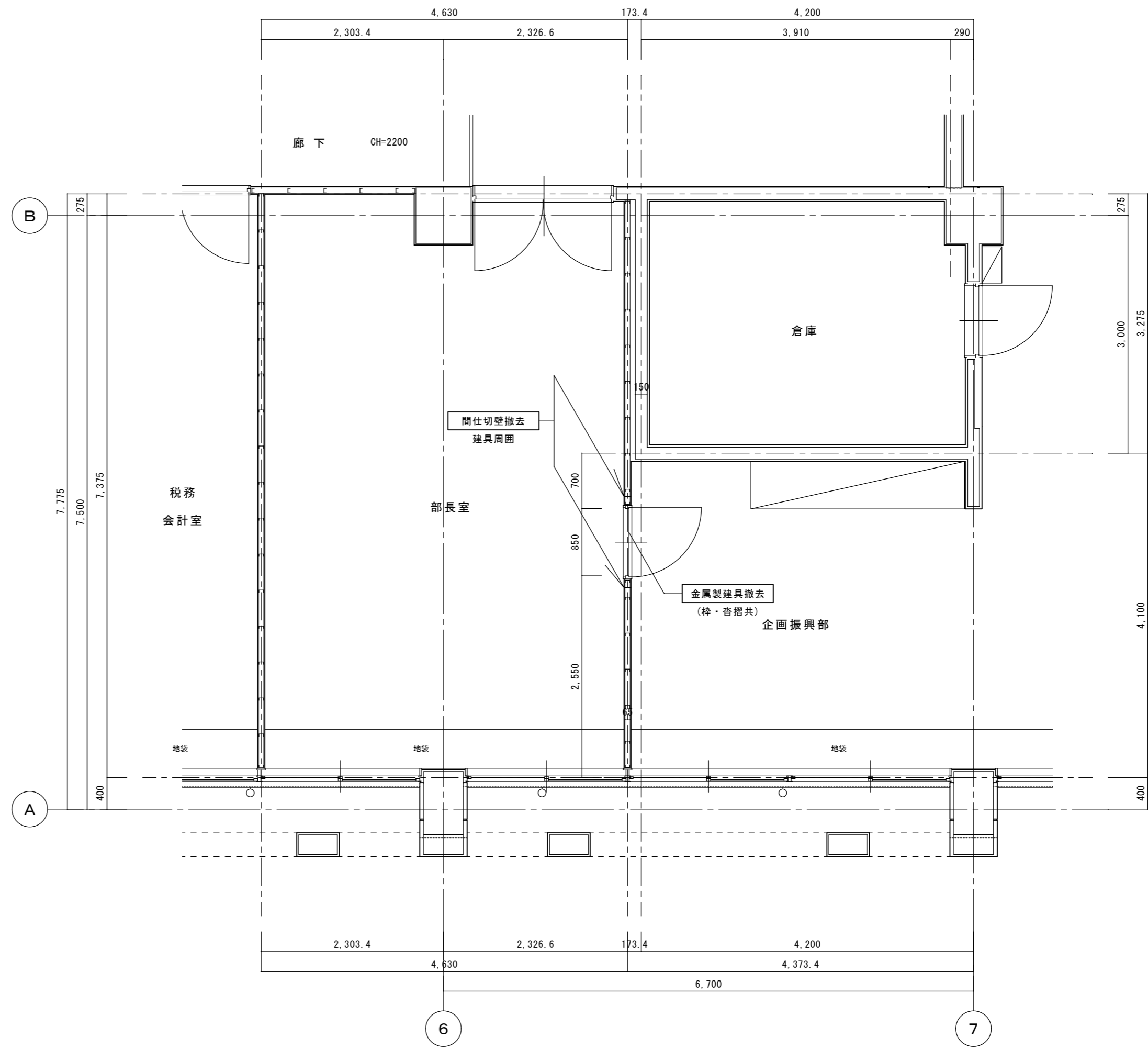
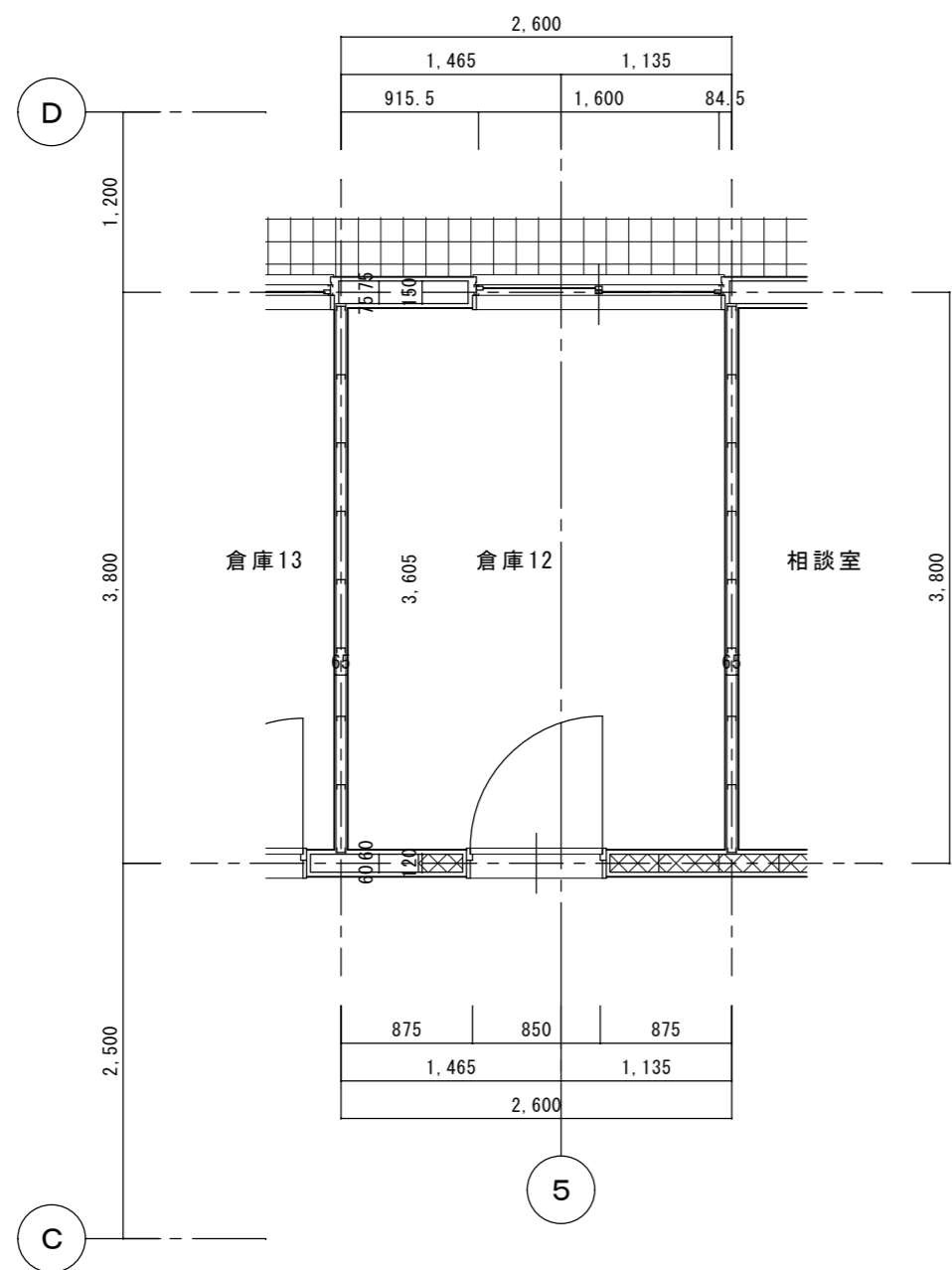

1階平面詳細図(改修前) [本館] 1/50

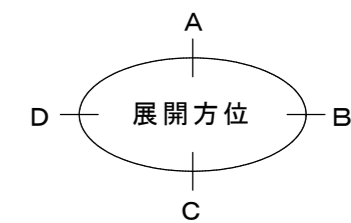

特記 : 図中 は改修内容を示す。

徳島県土整備部管轄課

工事名	R 2 営繕 西部総合県民局美馬庁舎 美・脇猪尻 本館他改修工事建築		
名称	1階平面詳細図 1 (改修前) [本館]		
図番	A - 04本館	S = 1 : 50	年 月

株式会社 剛 建築事務所 速水 可次
 徳島市末広3丁目3-3 1級建築士登録
 TEL 088-622-0883 第102935号
 FAX 088-622-0885

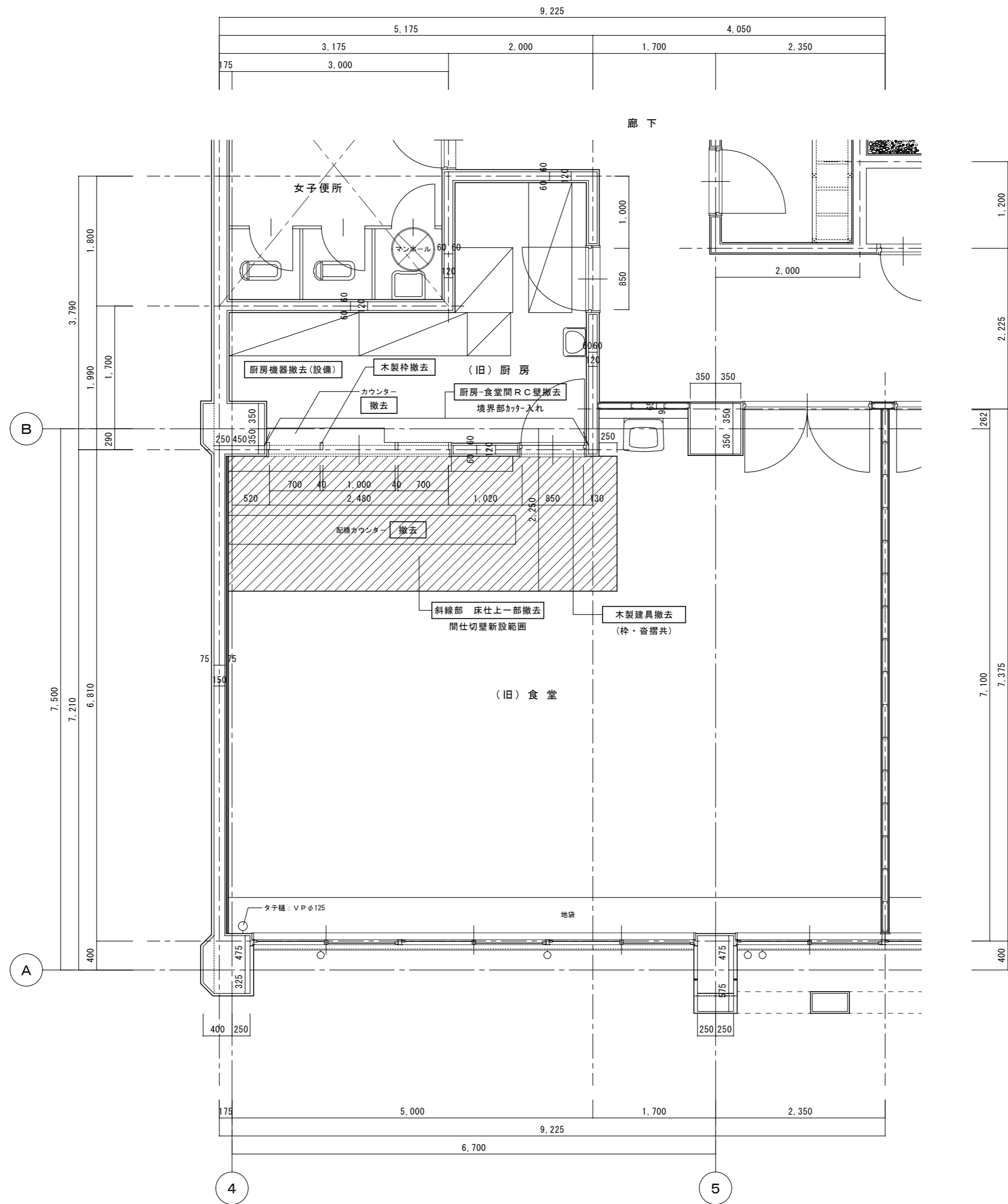

1階平面詳細図2 (改修前) [本館] 1/50

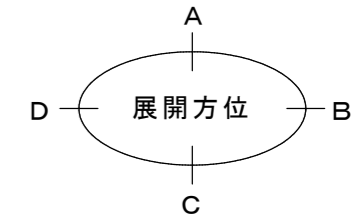

特記 : 図中 は改修内容を示す。

徳島県土整備部営繕課

工事名	R2営繕 西部総合県民局美馬庁舎 美・脇猪尻 本館他改修工事建築		
名称	1階平面詳細図2 (改修前) [本館]		
図番	A - 05本館	S = 1 : 50	年 月

株式会社 剛 建築事務所 速水 可次
 徳島市末広3丁目3-3 1級建築士登録
 TEL 088-622-0883 第102935号
 FAX 088-622-0885

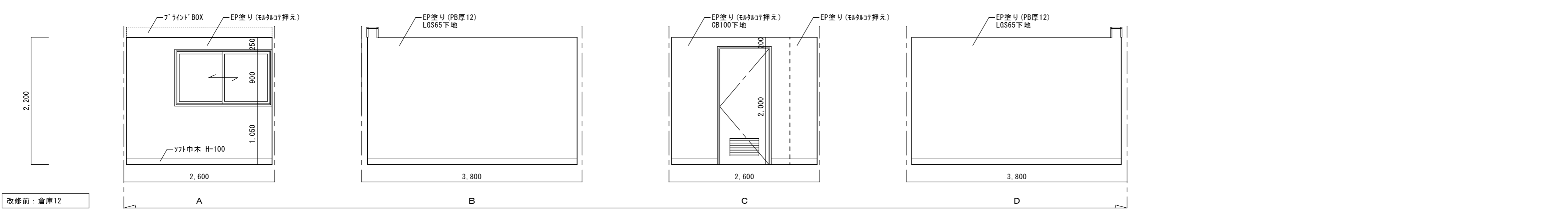

改修前：倉庫12

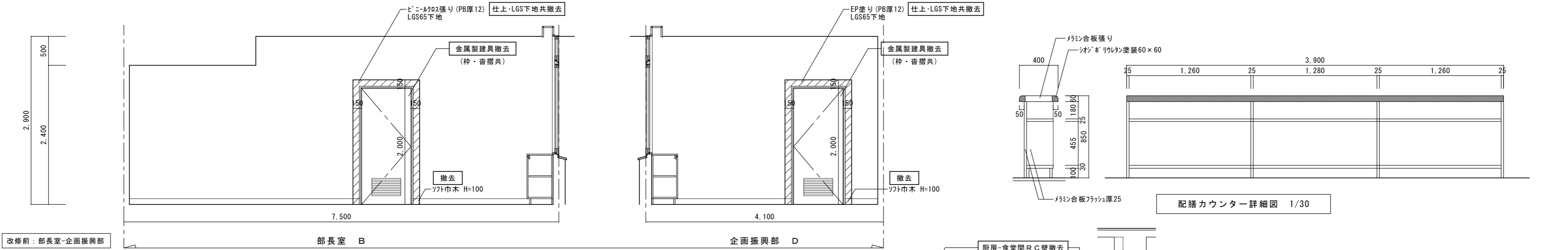

改修前：部長室-企画振興部

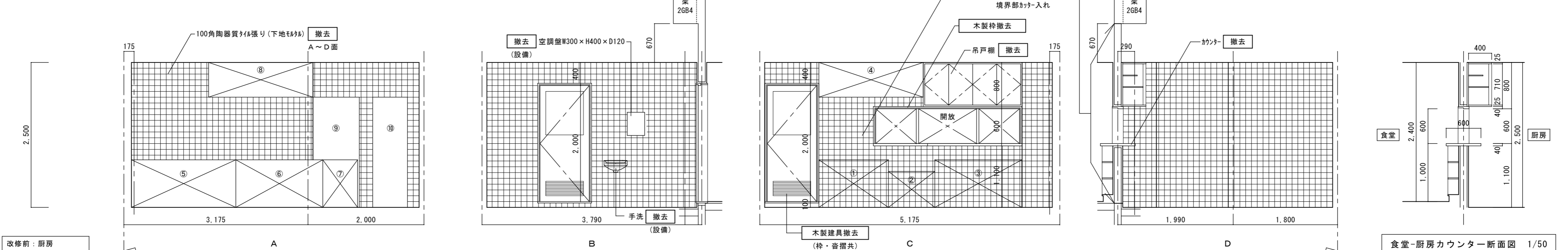

改修前：厨房

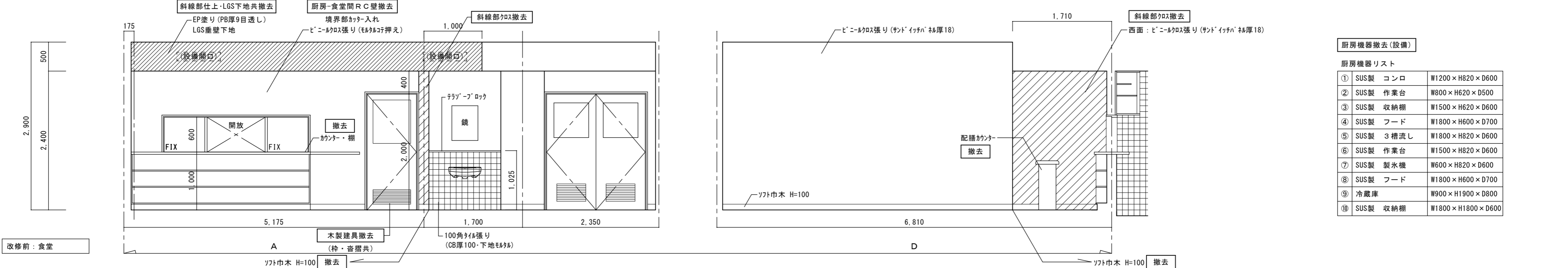

改修前：食堂

特記： 図中 は改修内容を示す。

徳島県土整備部管轄課	工事名	R2 営繕 西部総合県民局美馬庁舎 美・脇猪尻 本館他改修工事建築			株式会社 剛 建築事務所	速水 可次
	名称	1階展開図 (改修前) [本館]			徳島市末広3丁目3-3	1級建築士登録
	図番	A - 06本館	S = 1 : 50	年月	TEL 088-622-0883	第102935号
					FAX 088-622-0885	

厨房機器撤去(設備)

厨房機器リスト

①	SUS製	コンロ	W1200×H820×D600
②	SUS製	作業台	W800×H620×D500
③	SUS製	収納棚	W1500×H620×D600
④	SUS製	フード	W1800×H600×D700
⑤	SUS製	3槽流し	W1800×H820×D600
⑥	SUS製	作業台	W1500×H820×D600
⑦	SUS製	製氷機	W600×H820×D600
⑧	SUS製	フード	W1800×H600×D700
⑨	冷蔵庫		W900×H1900×D800
⑩	SUS製	収納棚	W1800×H1800×D600

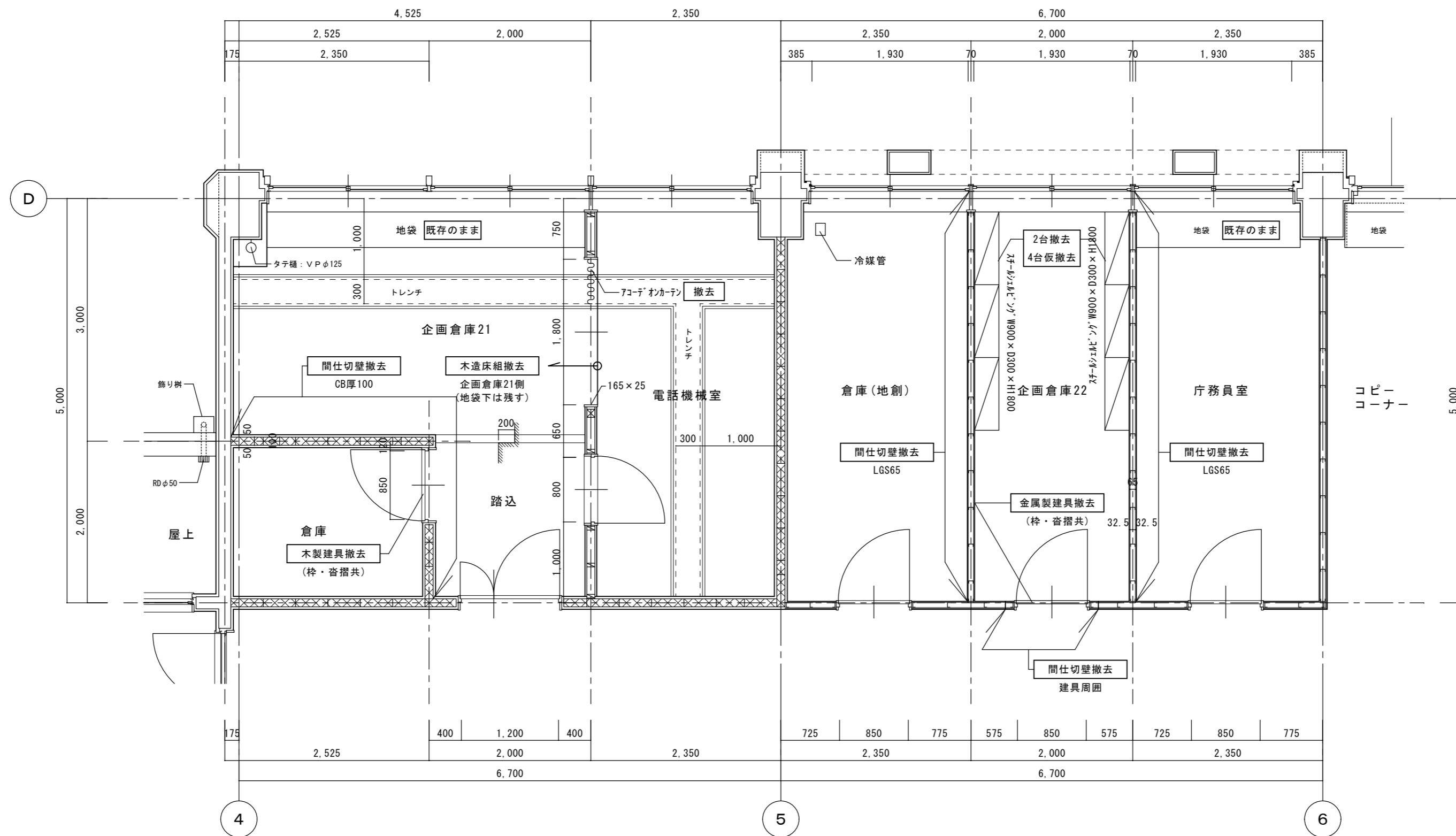

2階平面詳細図1 (改修前) [本館] 1/50

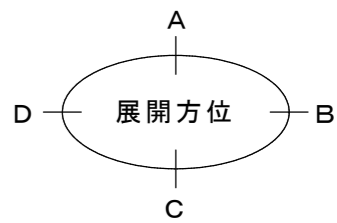

特記 : 図中 は改修内容を示す。

徳島県土整備部営繕課

工事名 R2営繕 西部総合県民局美馬庁舎 美・脇猪尻 本館他改修工事建築

名称 2階平面詳細図1 (改修前) [本館]

図番 A - 07本館 S = 1 : 50 年 月

株式会社 剛 建築事務所 連水可次
 徳島市末広3丁目3-3 1級建築士登録
 TEL 088-622-0883 第102935号
 FAX 088-622-0885

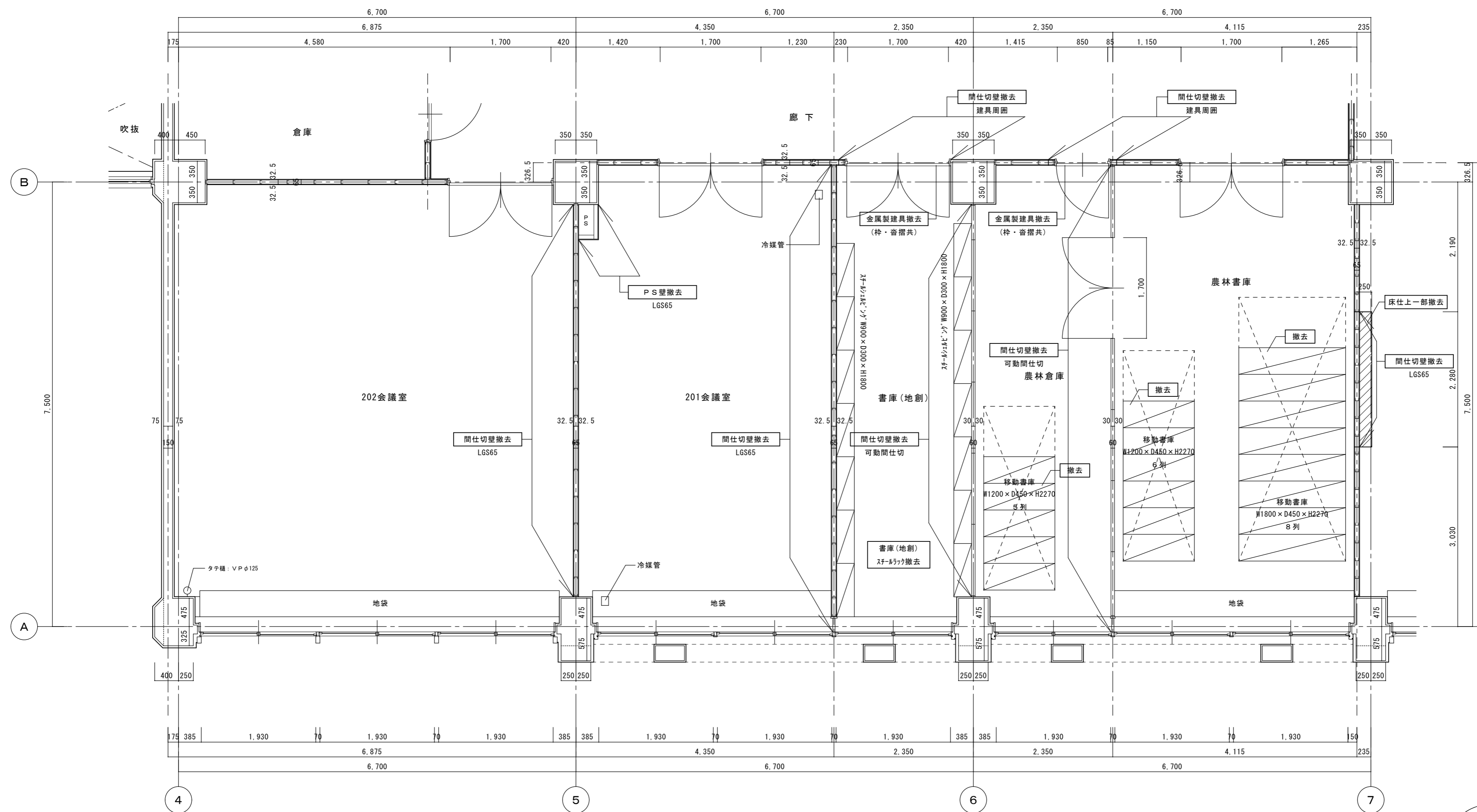

2階平面詳細図2 (改修前) [本館] 1/50

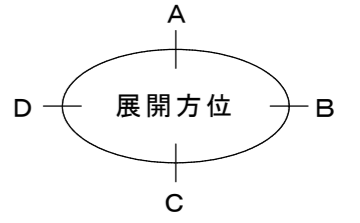

特記 : 図中 は改修内容を示す。

徳島県土整備部営繕課	工事名	R2営繕 西部総合県民局美馬庁舎 美・脇猪尻 本館他改修工事建築			株式会社 剛 建築事務所	連水可次
	名称	2階平面詳細図2 (改修前) [本館]			徳島市末広3丁目3-3	1級建築士登録
	図番	A - 08本館	S = 1 : 50	年月	TEL 088-622-0883	第102935号
					FAX 088-622-0885	

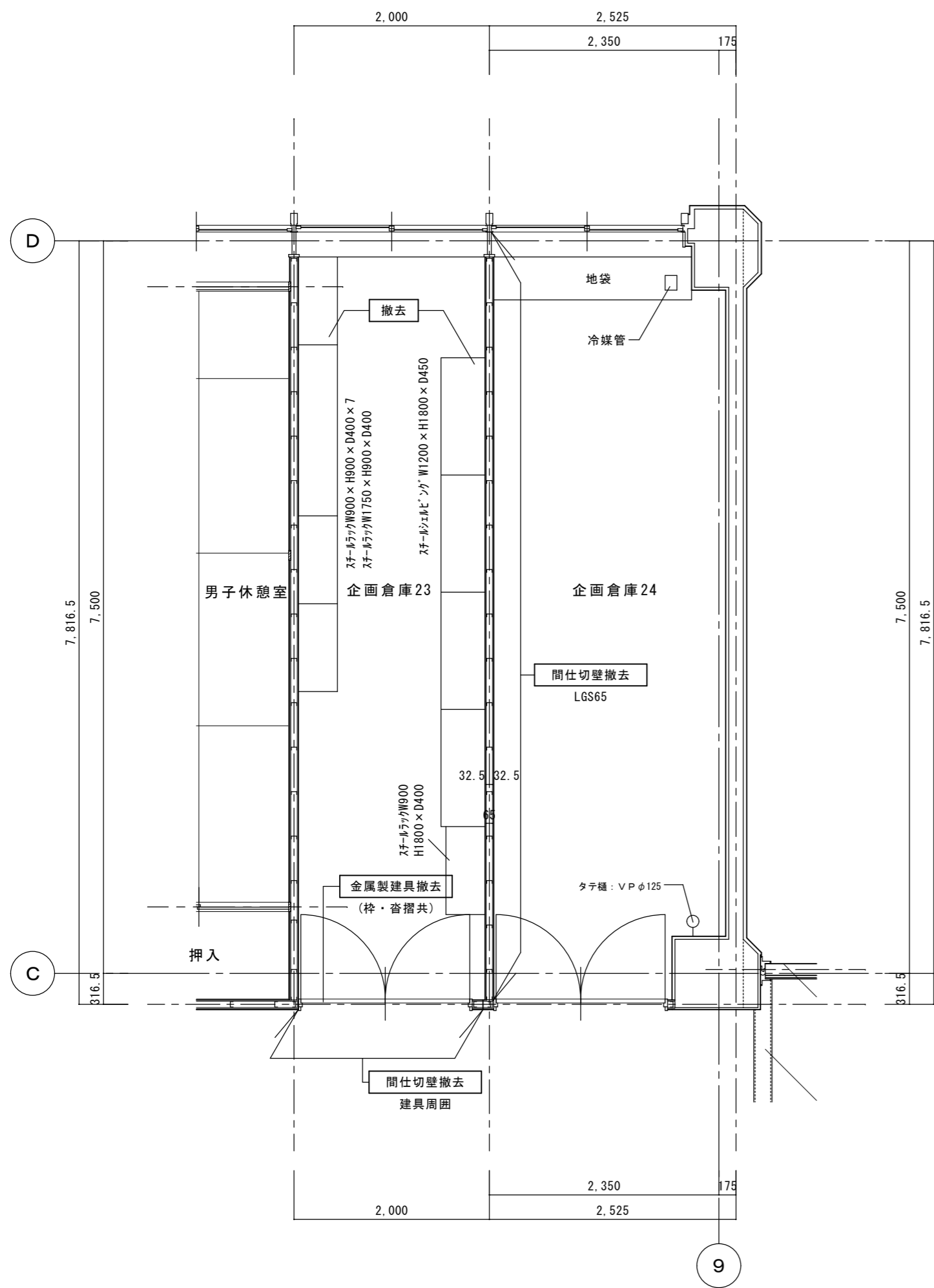

2階平面詳細図3 (改修前) [本館] 1/50

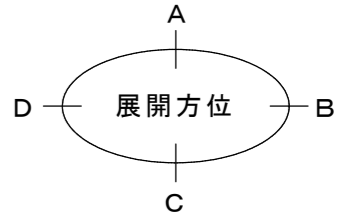
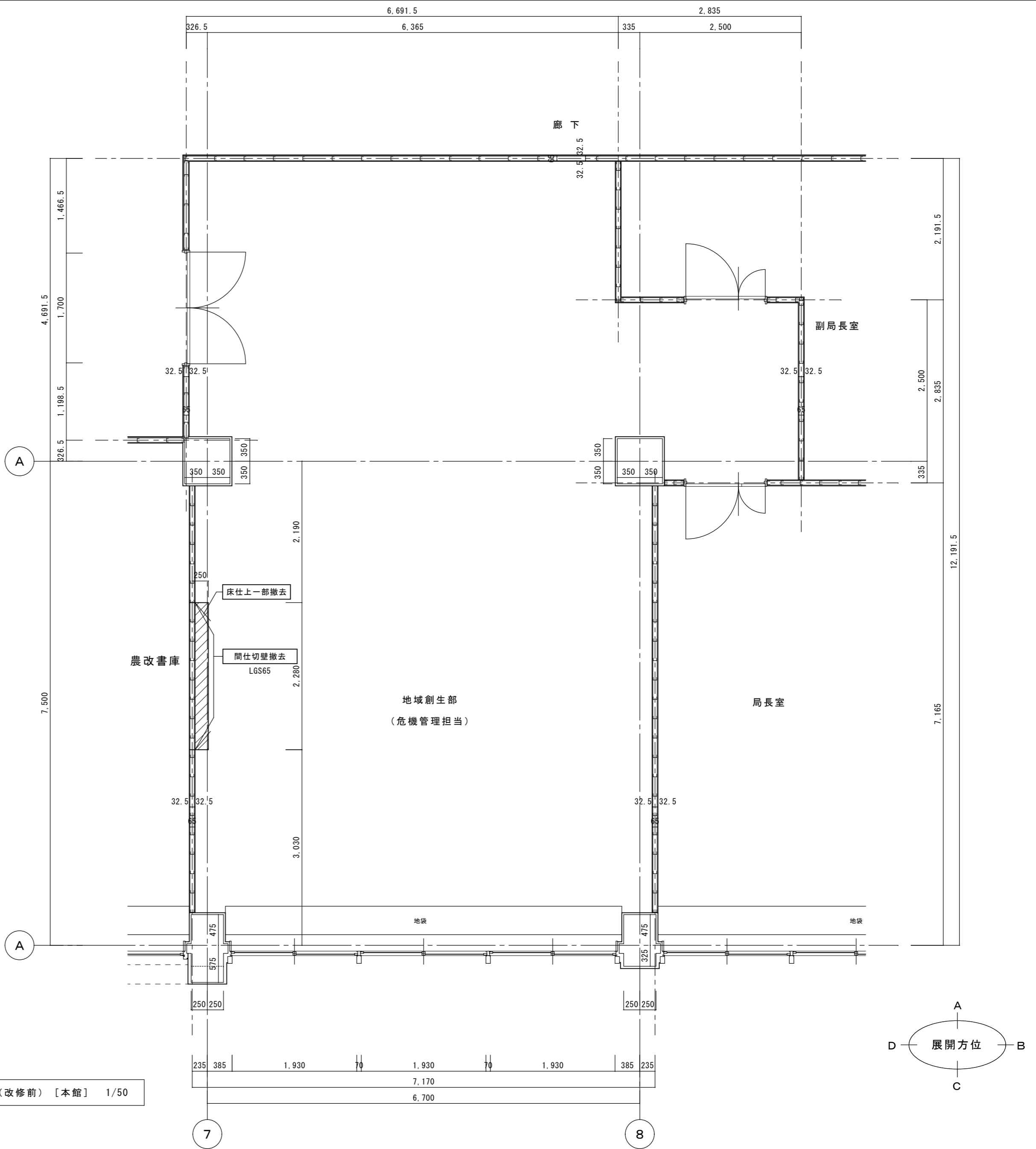

特記： 図中 は改修内容を示す。

徳島県土整備部営繕課	工事名	R2 営繕 西部総合県民局美馬庁舎 美・脇猪尻 本館他改修工事建築			株式会社 剛 建築事務所	連水 可次
	名称	2階平面詳細図3 (改修前) [本館]			徳島市末広3丁目3-3	1級建築士登録 第 102935 号
	図番	A - 09本館	S = 1 : 50	年月	TEL 088-622-0883	FAX 088-622-0885

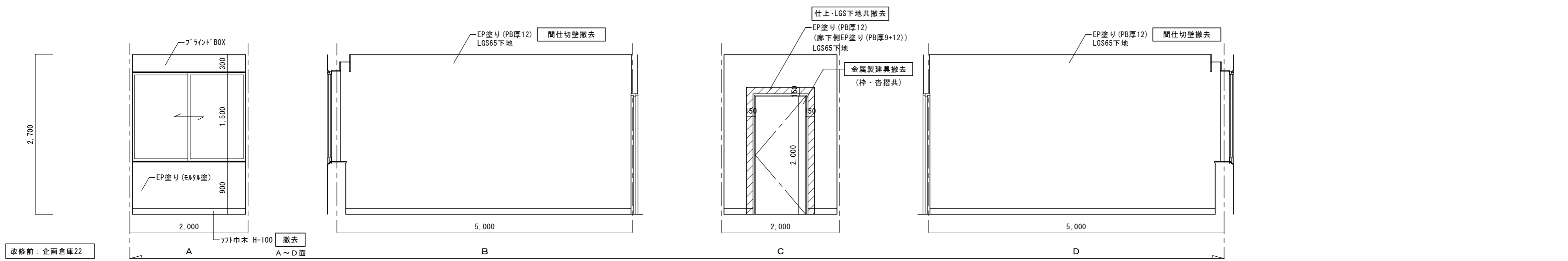
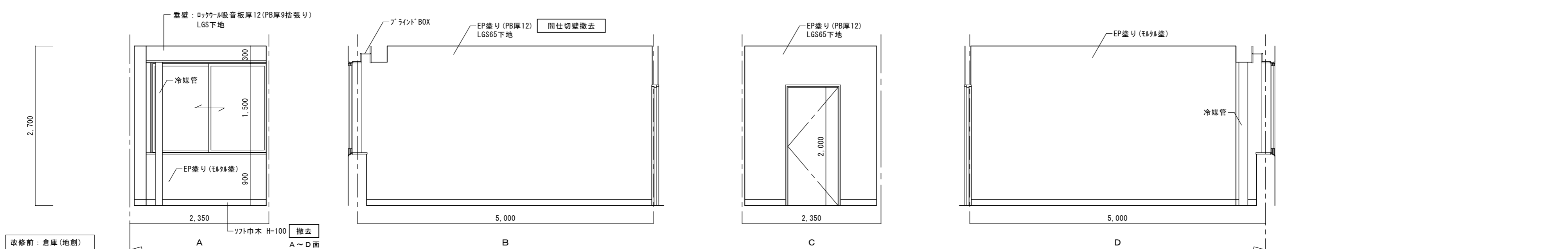
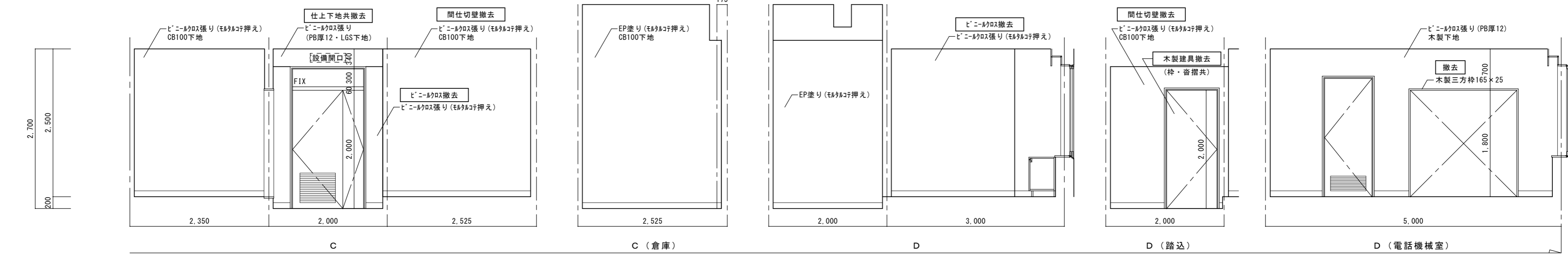
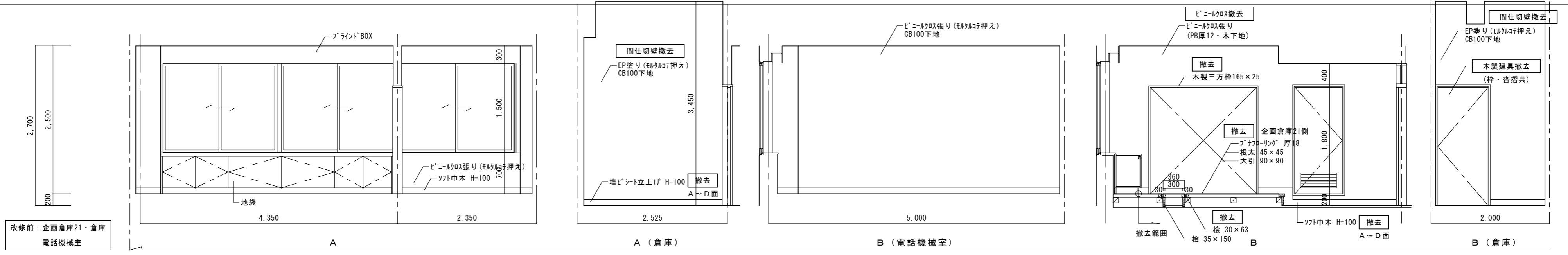

特記： 図中 は改修内容を示す。

徳島県土木整備部管轄課	工事名	R2 営繕 西部総合県民局美馬庁舎 美・脇猪尻 本館他改修工事建築			株式会社 剛 建築事務所	速水 可次
	名称	2階展開図1 (改修前) [本館]			徳島市末広3丁目3-3	1級建築士登録
	図番	A - 10本館	S = 1 : 50	年 月	TEL 088-622-0883	第 102935 号
					FAX 088-622-0885	

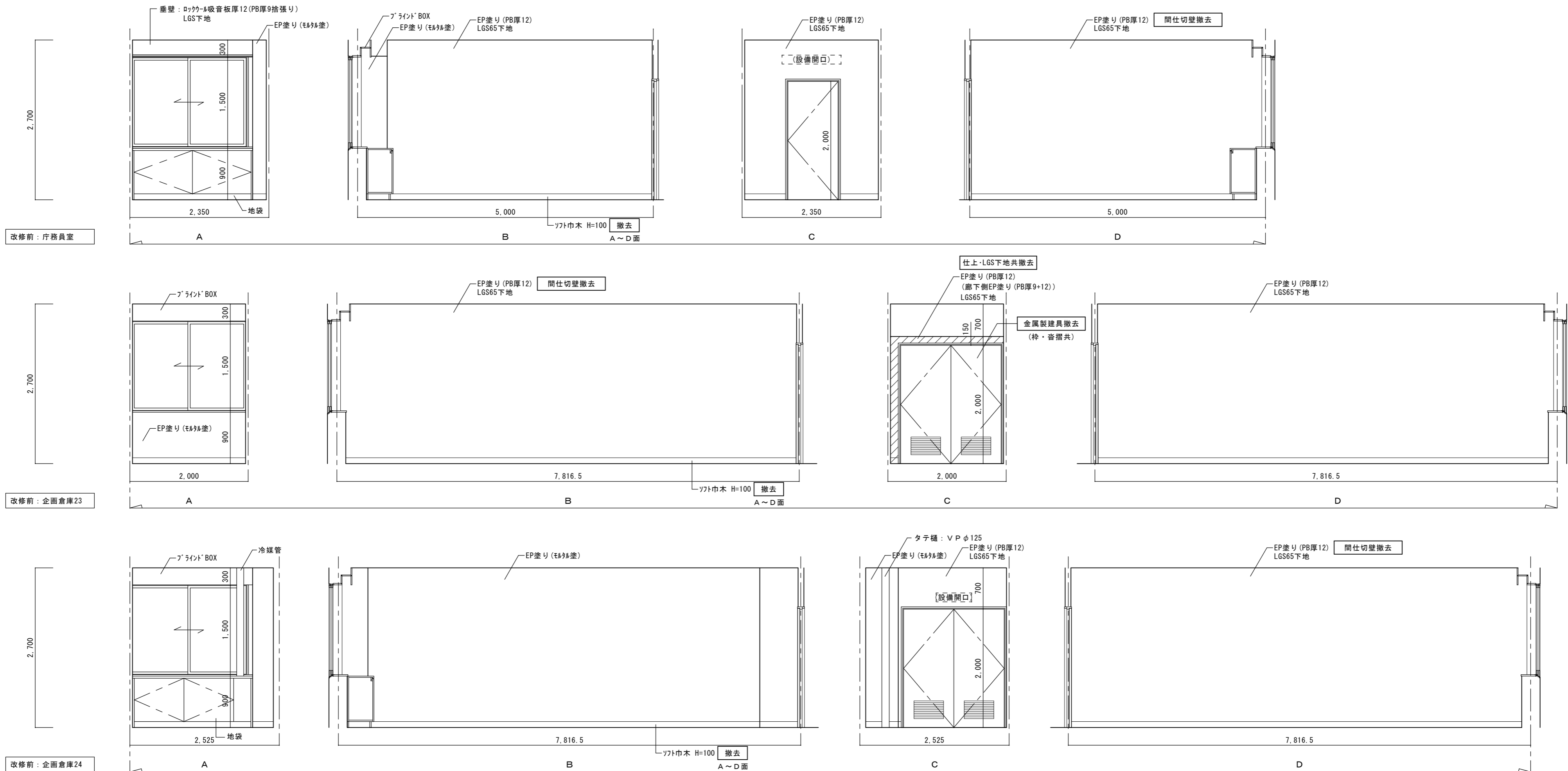

特記： 図中 は改修内容を示す。

徳島県土整備部管轄課

工事名	R 2 営繕 西部総合県民局美馬庁舎 美・脇猪尻 本館他改修工事建築		
名称	2 階展開図 2 (改修前) [本館]		
図番	A - 11本館	S = 1 : 50	年 月

株式会社 剛 建築事務所 速水 可次
 徳島市末広3丁目3-3 1級建築士登録
 TEL 088-622-0883 第102935号
 FAX 088-622-0885

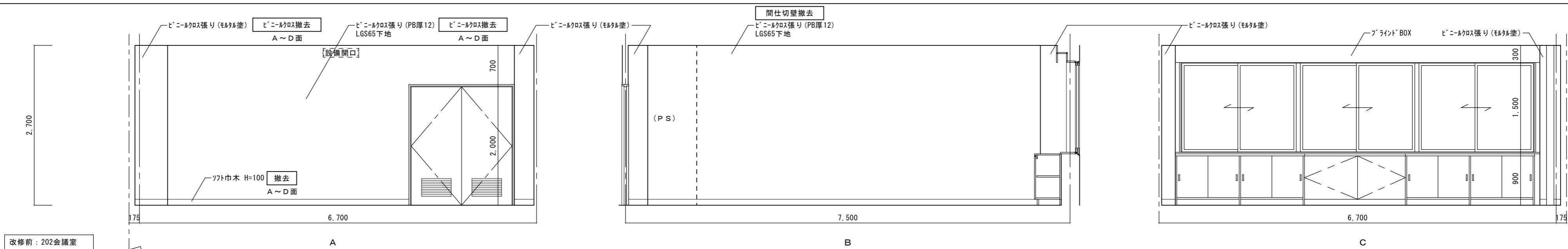

改修前：202会議室

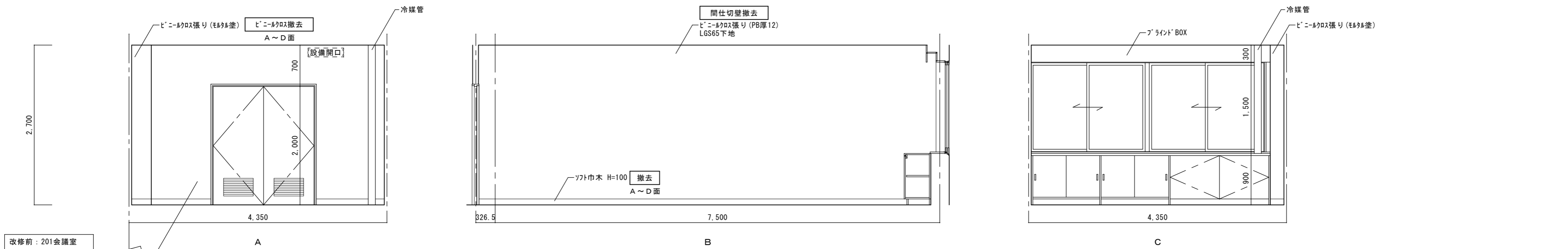
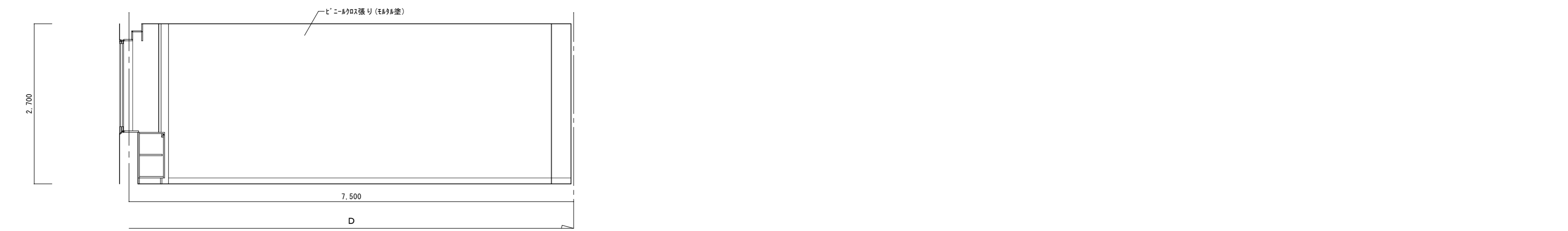

改修前：201会議室

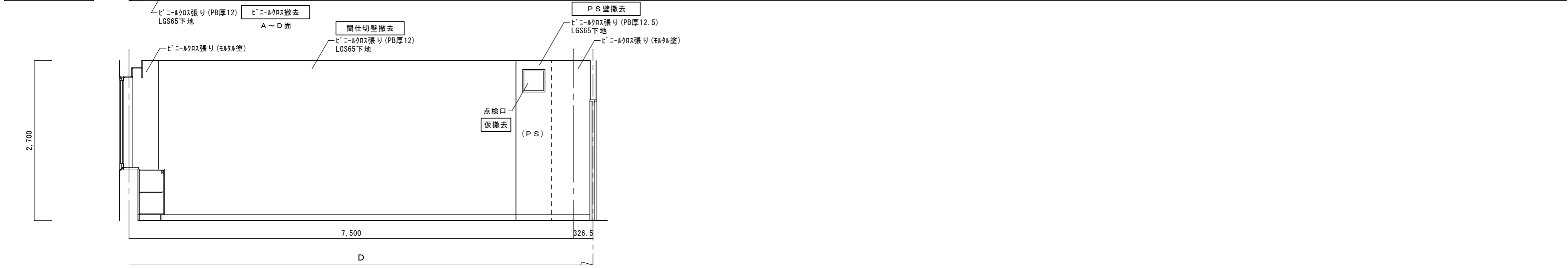

特記： 図中 は改修内容を示す。

徳島県土整備部営繕課	工事名	R2 営繕 西部総合県民局美馬庁舎 美・脇猪尻 本館他改修工事建築			株式会社 剛 建築事務所	連水可次
	名称	2階展開図3 (改修前) [本館]			徳島市末広3丁目3-3	1級建築士登録
	図番	A - 12本館	S = 1 : 50	年月	TEL 088-622-0883	第 102935 号
					FAX 088-622-0885	

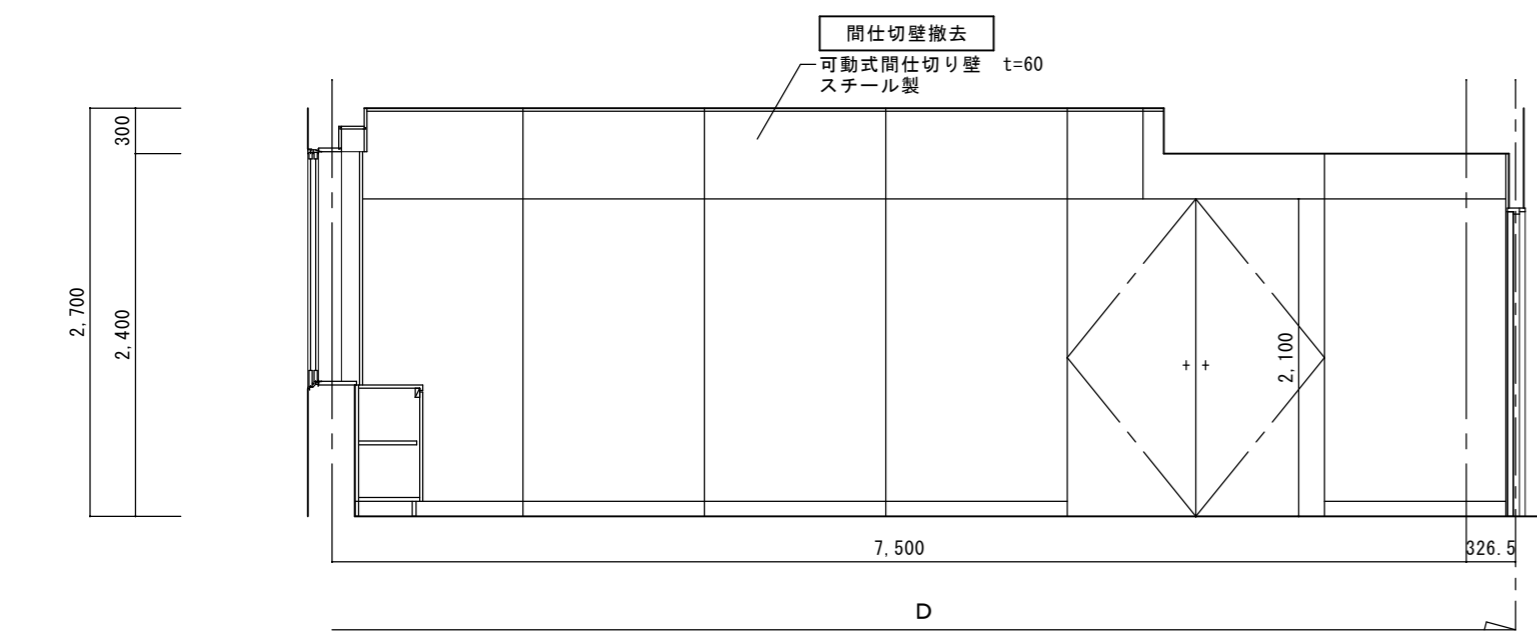
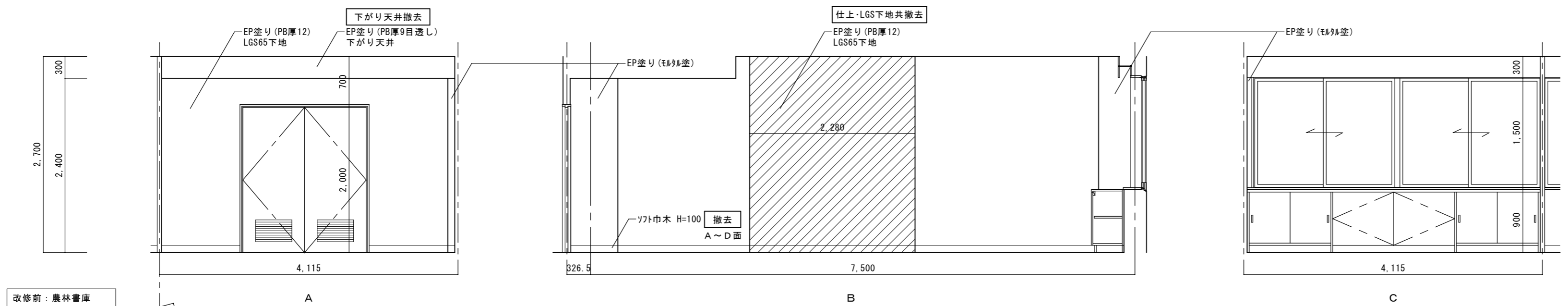
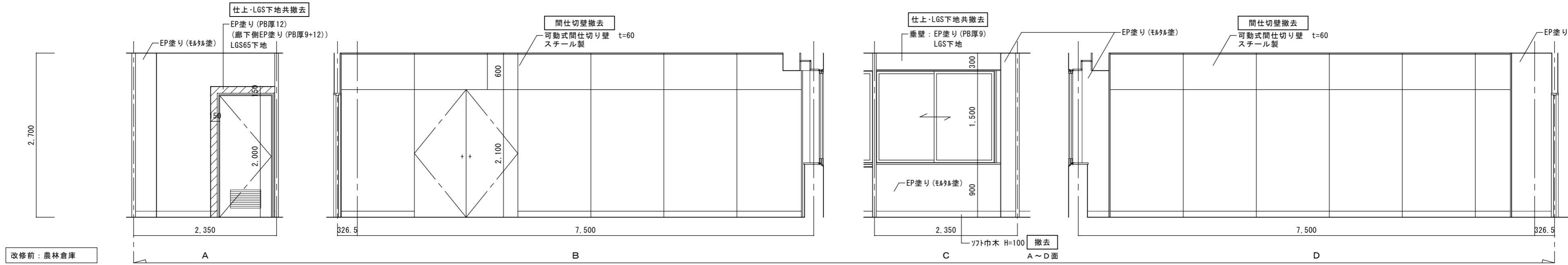
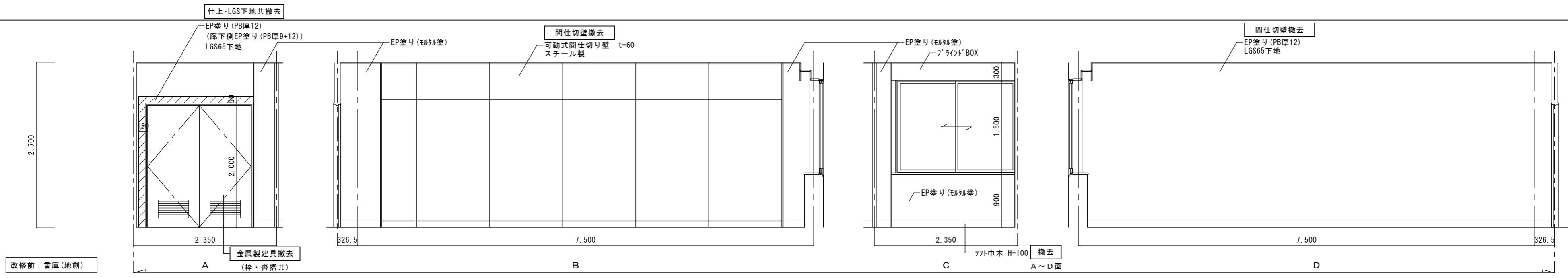

特記： 図中 は改修内容を示す。

徳島県土木整備部管轄課	工事名	R2 営繕 西部総合県民局美馬庁舎 美・脇猪尻 本館他改修工事建築			株式会社 剛 建築事務所	速水 可次
	名称	2階展開図4 (改修前) [本館]			徳島市末広3丁目3-3	1級建築士登録
	図番	A - 13本館	S = 1 : 50	年 月	TEL 088-622-0883	第 102935 号
					FAX 088-622-0885	

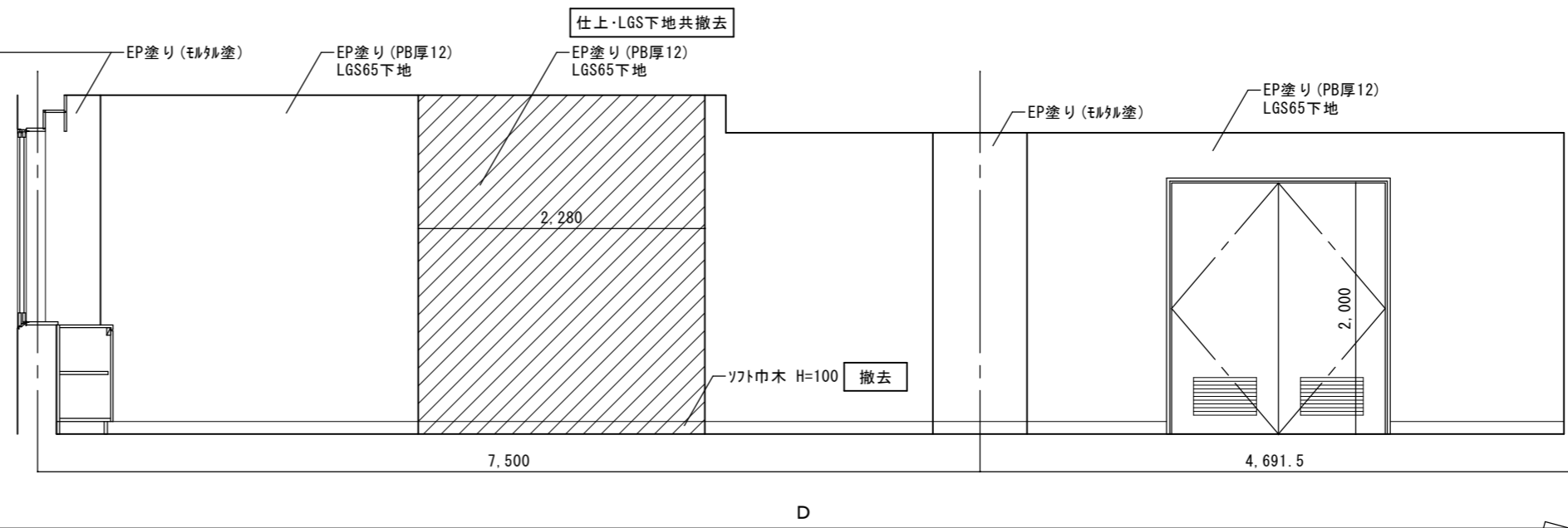
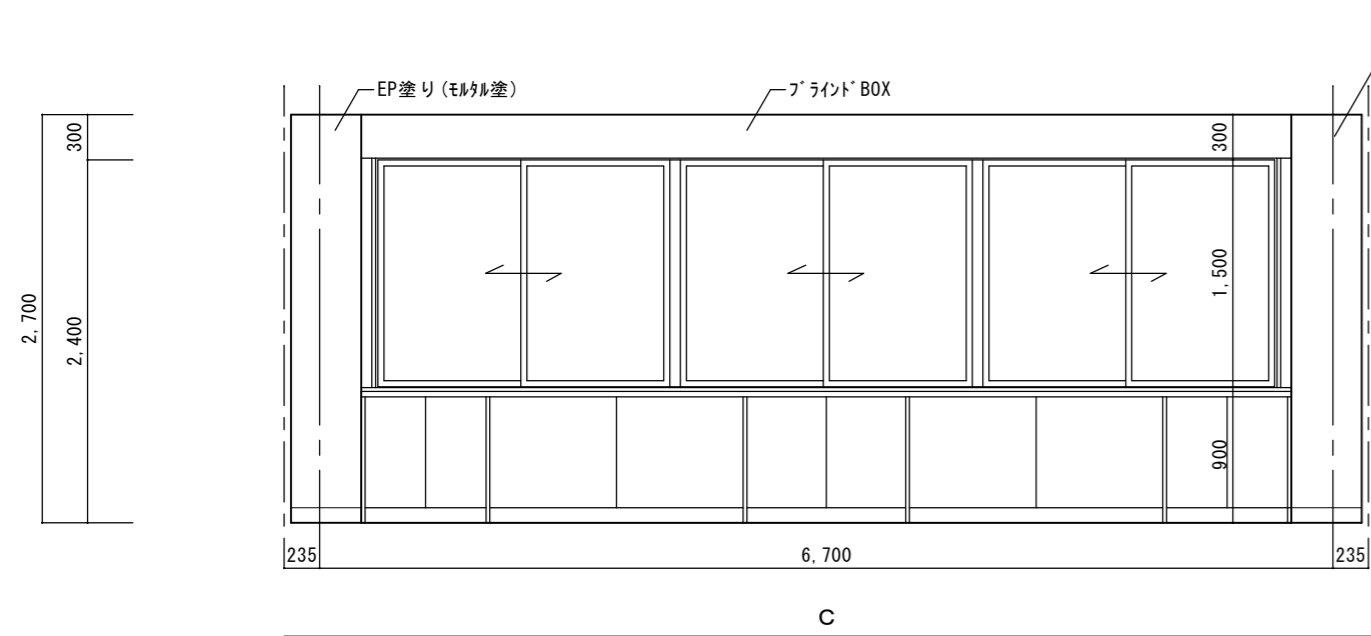
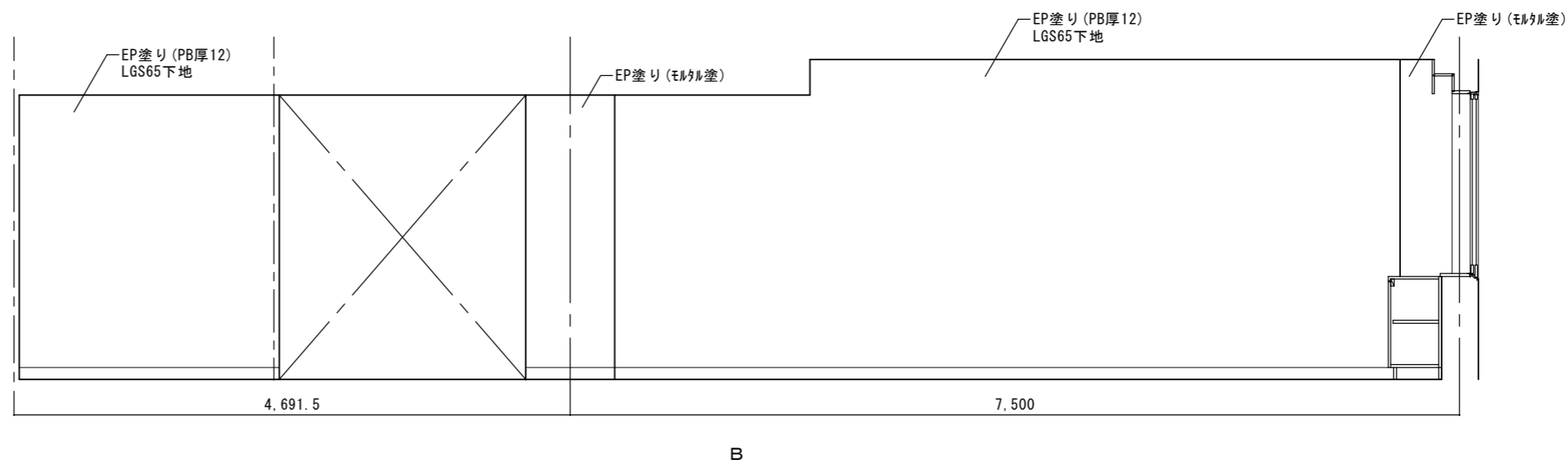
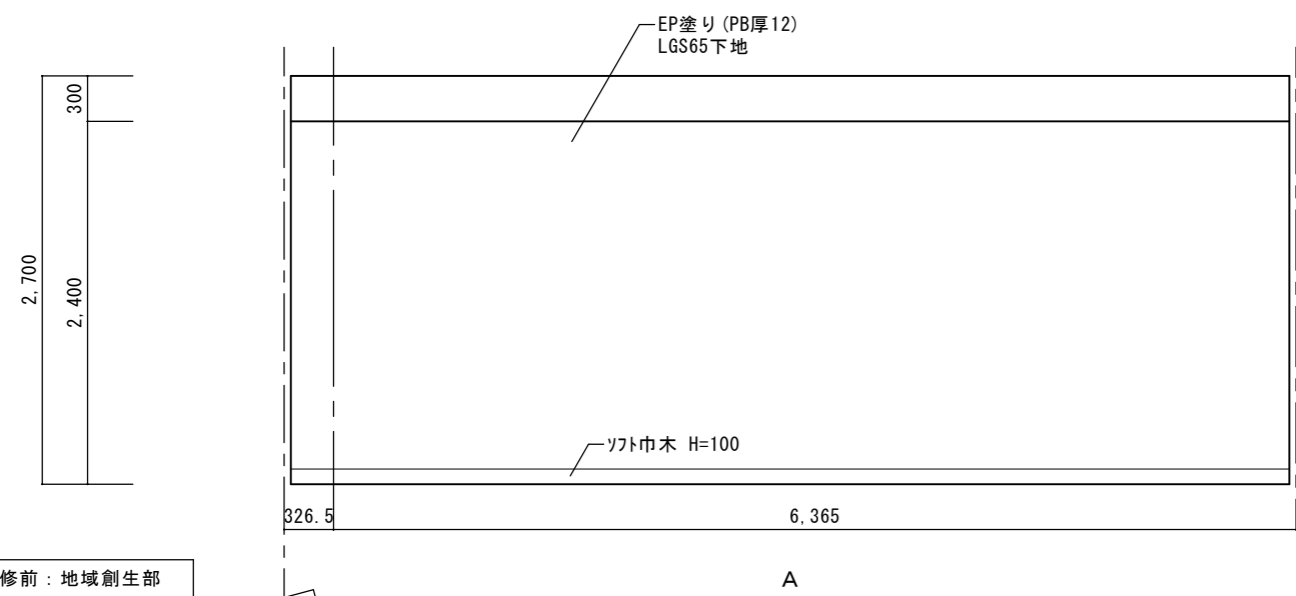

特記： 図中 は改修内容を示す。

徳島県県土整備部営繕課

工事名	R2 営繕 西部総合県民局美馬庁舎 美・脇猪尻 本館他改修工事建築		
名称	2階展開図5 (改修前) [本館]		
図番	A - 14本館	S = 1 : 50	年 月

株式会社 剛 建築事務所 連水可次
 徳島市末広3丁目3-3 1級建築士登録
 TEL 088-622-0883 第102935号
 FAX 088-622-0885

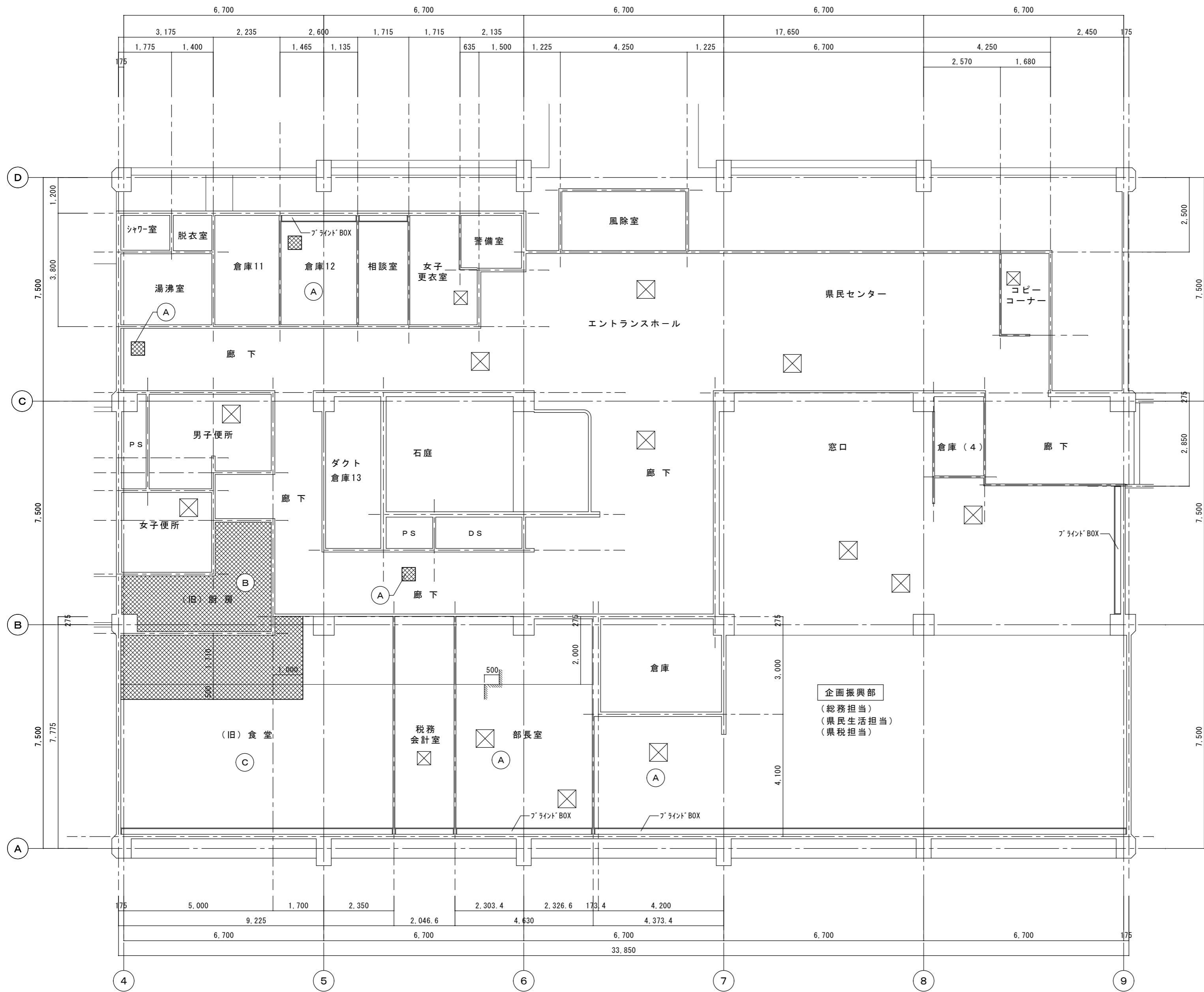

記号	仕 上
(A)	珞々-珞珞音板厚12 (PB厚9捨張り) (LGS下地)
(B)	VP塗り (石綿珞珞板厚6)
(C)	EP塗り (PB厚9目透し)

☒ 天井点検口

	天井仕上・廻縁撤去
	天井仕上・下地・廻縁撤去

1階天井伏図 (改修前) 1/100

特 記 :

徳島県県土整備部営繕課

工事名	R2 営繕 西部総合県民局美馬庁舎 美・脇猪尻 本館他改修工事建築		
名 称	1階天井伏図 (改修前) [本館]		
図 番	A - 15本館	S = 1 : 100	年 月

株式会社 剛 建築事務所 連水可次
 徳島市末広3丁目3-3 1級建築士登録
 TEL 088-622-0883 第102935号
 FAX 088-622-0885



記号	仕 上
(A)	ロック-8吸音板厚12 (PB厚9捨張り) (LGS下地)
(B)	EP塗り (PB厚9目透し) (LGS下地)
(C)	ロック-8吸音板厚9 (PB厚9捨張り) (LGS下地)
(D)	モルタル刷毛引

☒ 天井点検口

	天井仕上・廻縁撤去
	天井仕上・下地・廻縁撤去

2階天井伏図 (改修前) 1/100

特 記 : 徳島県県土整備部営繕課

工事名	R2営繕 西部総合県民局美馬庁舎 美・脇猪尻 本館他改修工事建築		
名 称	2階天井伏図 (改修前) [本館]		
図 番	A - 16本館	S = 1 : 100	年 月

株式会社 剛 建築事務所 連水可次
 徳島市末広3丁目3-3 1級建築士登録
 TEL 088-622-0883 第102935号
 FAX 088-622-0885

符 号	場所 型式 法規	数量	AW 倉庫12 1 2連引違アルミサッシ	1ヶ所	AW 企画倉庫22 2 2枚引違3連アルミサッシ	1ヶ所	AW 3 AW 3' 企画倉庫23・企画倉庫24・202会議室・201会議室 ・書庫(地創)・農林倉庫・農林書庫 2枚引違3連アルミサッシ	4ヶ所	SD 1 倉庫12・倉庫(地創) ・庁務員室 片開ステール戸(ガラリ付)	3ヶ所	SD 1a 1階部長室・2階企画倉庫22・農林倉庫 片開ステール戸(ガラリ付)	3ヶ所	SD 2 企画倉庫24・202会議室 ・201会議室・農林書庫 両開ステール戸(ガラリ付)	4ヶ所					
改修工事内容		既存のまま			既存のまま			既存のまま			撤去(枠共)			既存のまま					
形状																			
材質・仕上		AL アルマイト処理			AL アルマイト処理			AL アルマイト処理			S(軽量) 見込36 t=0.8 SOP塗			S(軽量) 見込36 t=0.8 SOP塗			S(軽量) 見込36 t=0.8 SOP塗		
硝子		FW-6.8			FL-5			AW-3: FL-5, AW-3': PW-6.8			S			S			S		
ガラリ											S			S			S		
枠		見込70			見込70			見込70			S			S			S		
下枠											ST沓摺			ST沓摺			ST沓摺		
金物		ク・網			ク			ク			引込錠・H・DC・戸当り・付			引込錠・H・DC・戸当り・付			引込錠・H・DC・戸当り・付		
符 号	場所 型式 法規	数量	SD 2階企画倉庫23・書庫(地創) 2a 両開ステール戸(ガラリ付)	2ヶ所	WD 3 企画倉庫21 片開ベニヤフラッシュ戸	1ヶ所	WD 13 企画倉庫21 親子開ベニヤフラッシュ戸ランマ付	1ヶ所	WD 14 企画倉庫21 片開ベニヤフラッシュ戸	1ヶ所	WD 1A (旧)食堂 両開戸(ガラリ付)	1ヶ所		ヶ所					
改修工事内容		撤去(枠共)			撤去(枠共)			既存のまま			既存のまま			ガラス押えシーリング新設					
形状																			
材質・仕上		S(軽量) 見込36 t=0.8 SOP塗			プリント合板			プリント合板			プリント合板			プリント合板					
硝子																			
ガラリ		s																	
枠		見込70			見込70			見込70			見込70			見込70					
下枠		ST沓摺																	
金物		引込錠・H・DC・戸当り・空錠・付																	
符 号	場所 型式 法規	数量	WD 1 厨房・食堂 片開腰高防水ベニヤフラッシュ戸(ガラリ付)	2ヶ所	WD 3 企画倉庫21 片開ベニヤフラッシュ戸	1ヶ所	WD 13 企画倉庫21 親子開ベニヤフラッシュ戸ランマ付	1ヶ所	WD 14 企画倉庫21 片開ベニヤフラッシュ戸	1ヶ所	WD 1A (旧)食堂 両開戸(ガラリ付)	1ヶ所		ヶ所					
改修工事内容		食堂側: 撤去(枠共)・廊下側: 既存のまま			撤去(枠共)			既存のまま			既存のまま			ガラス押えシーリング新設					
形状																			
材質・仕上		シナ耐水ベニヤ 見込36 OP			プリント合板			プリント合板			プリント合板			プリント合板					
硝子		F-4						ランマFL-3											
ガラリ		鉄製						鉄製			鉄製			鉄製					
枠		見込70			見込70			見込70			見込70			見込70					
下枠																			
金物		Pヒンジ・モロック・戸当り・燻止め・DC			Pヒンジ・モロック・戸当り・燻止め			Pヒンジ・フラス落し・モロック・戸当り・燻止め・ドアフィック			Pヒンジ・モロック・戸当り・燻止め・ドアフィック			Pヒンジ・モロック・戸当り・燻止め・ドアフィック					

特記事項	注: ○印のついたものを採用する														
符号の略号	共通略号			法規の略号			枠の形状			金物の略号					
AD アルミ製扉 AW アルミ製窓 AG アルミ製ガラリ SD スチール製扉 SW スチール製窓 SG スチール製ガラリ STD ステンレス製扉 STW ステンレス製窓 STG ステンレス製ガラリ SH シャッター WD 木製扉 WW 木製窓 WG 木製ガラリ F ふすま S 障子 P パーティション	AL アルミ S スチール ST ステンレス HL ヘアライン仕上 ML 磨き仕上 SOP 合成樹脂調合ペイント AE-Y アクリル樹脂エナメル焼付け FS-Y フッ素樹脂塗料焼付け 附 附属金物一式 オペ オペレーター装置 LC クリアラッカー UC ウレタンクリアー LE ラッカーエナメル OS オイルステイン PR ポリエステル化粧板 MR メラミン化粧板 SU スプルース 新鳥 新鳥ノ子紙 雲花 雲花紙			特防 特定防火設備 防 防火設備戸			A B C D E F } } } } } } 沓摺の形状 A B C D E F G ガラリの形状 A B C			H 丁番 FH フロアーヒンジ DC ドアチェック FO フランス落し RK レバーハンドル錠 HIK 引戸錠 HYK 表示錠			RR ラバトリールラッチ BT 棒取手 HT 引手 DC ドアチェック TT 取手 RH レバーハンドル M 二重水切 L アングルピース AG アルミ額縁 TO 戸車 SO 底車 FTO フラッター戸車 LS ステンレスレール LT 真鍮レール LF フラッターレール SS 敷居すべり LA アルミ型材レール MK マグネットキャッチ KH ケースハンドル錠 BK 分電盤錠		
網戸 指 オ ク 付	網戸 指詰め防止ゴム付 引込解放式 枠レールBOX(埋込タイプ) クレセント 付 附属金物一式														

特記事項	徳島県土木整備部営繕課												
工事名	R2 営繕 西部総合県民局美馬庁舎 美・脇猪尻 本館他改修工事建築												
名称	建具表(改修前) [本館]												
図番	A - 17本館			S = 1 : 100			年 月						
株式会社 剛 建築事務所	徳島市末広3丁目3-3			1級建築士登録			TEL 088-622-0883			第 102935 号			
連水可次	088-622-0885												

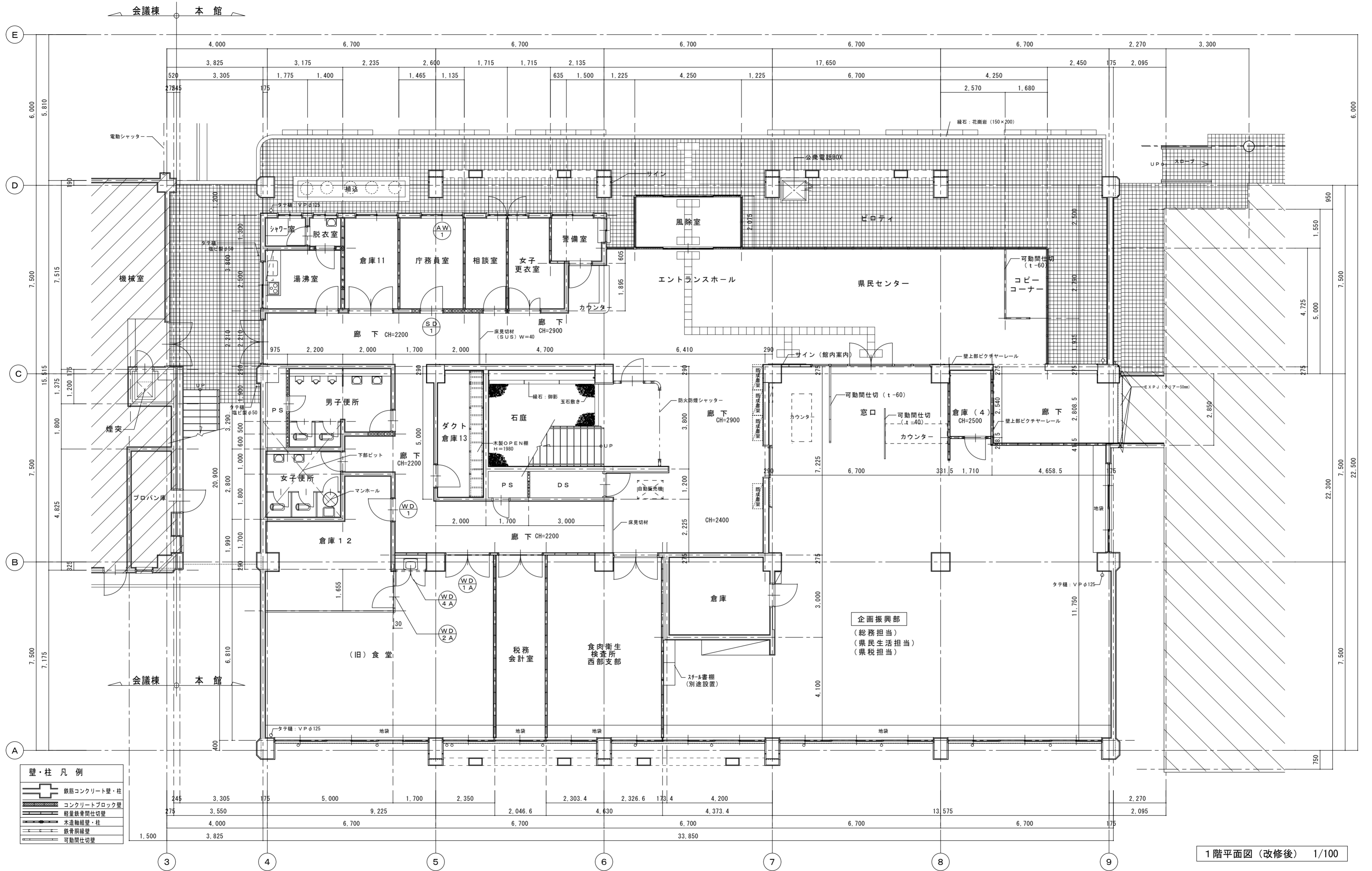

特記:	徳島県県土整備部営繕課	工事名	R2営繕 西部総合県民局美馬庁舎 美・脇猪尻 本館他改修工事建築		株式会社 剛 建築事務所	連水 可次
		名称	1階平面図 (改修後) [本館]		徳島市末広3丁目3-3	1級建築士登録 第102935号
		図番	A - 18本館	S = 1 : 100	年月	TEL 088-622-0883 FAX 088-622-0885

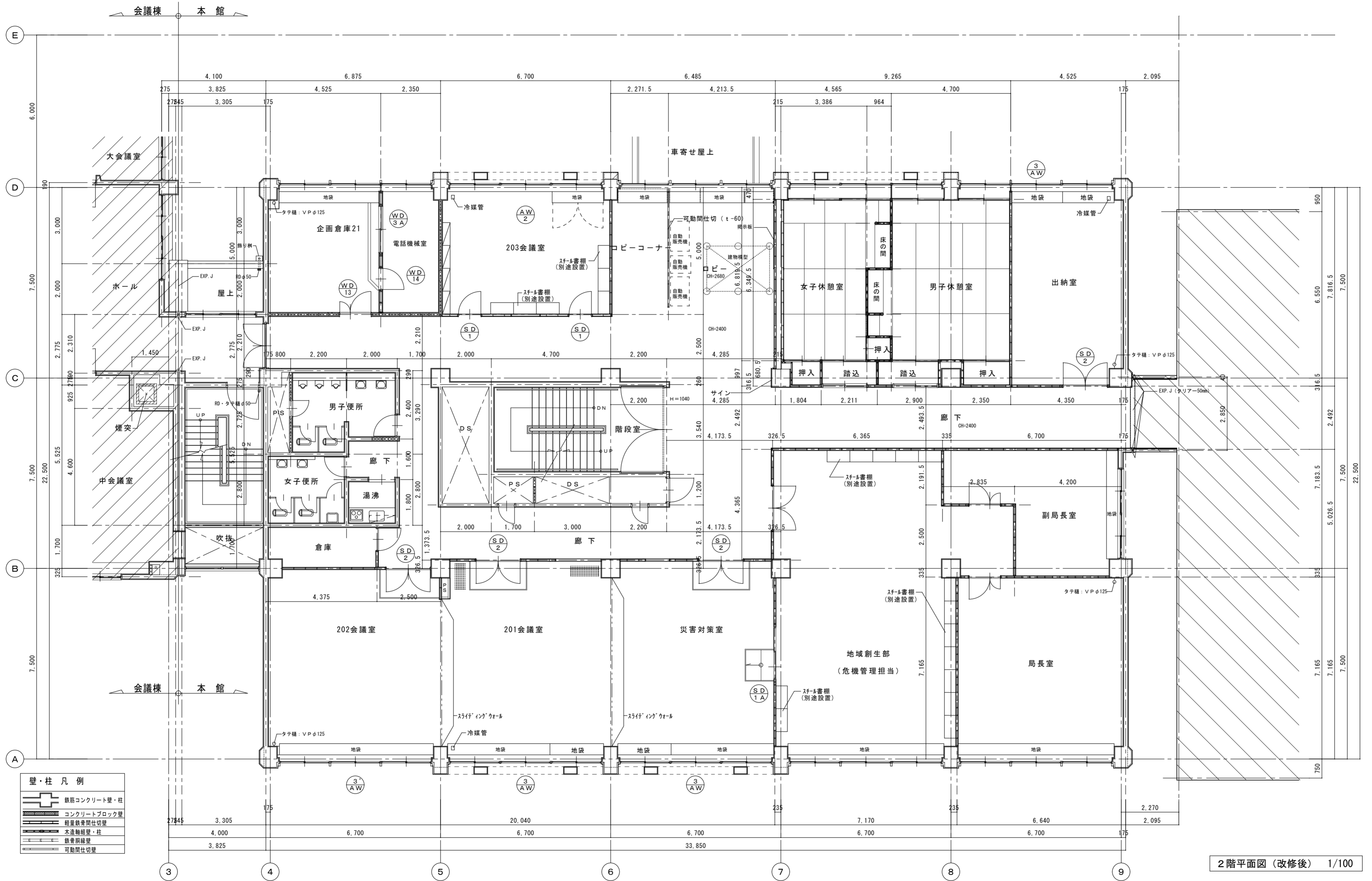

壁・柱 凡例

	鉄筋コンクリート壁・柱
	コンクリートブロック壁
	軽量鉄骨間仕切壁
	木造軸組壁・柱
	鉄骨間仕切壁
	可動間仕切壁

2階平面図 (改修後) 1/100

特 記 :	徳島県県土整備部営繕課	工事名	R2営繕 西部総合県民局美馬庁舎 美・脇猪尻 本館他改修工事建築			株式会社 剛 建築事務所	速水 可次
		名称	2階平面図 (改修後) [本館]			徳島市末広3丁目3-3	1級建築士登録
		図番	A - 19本館	S = 1 : 100	年月	TEL 088-622-0883	第 102935 号
					FAX 088-622-0885		

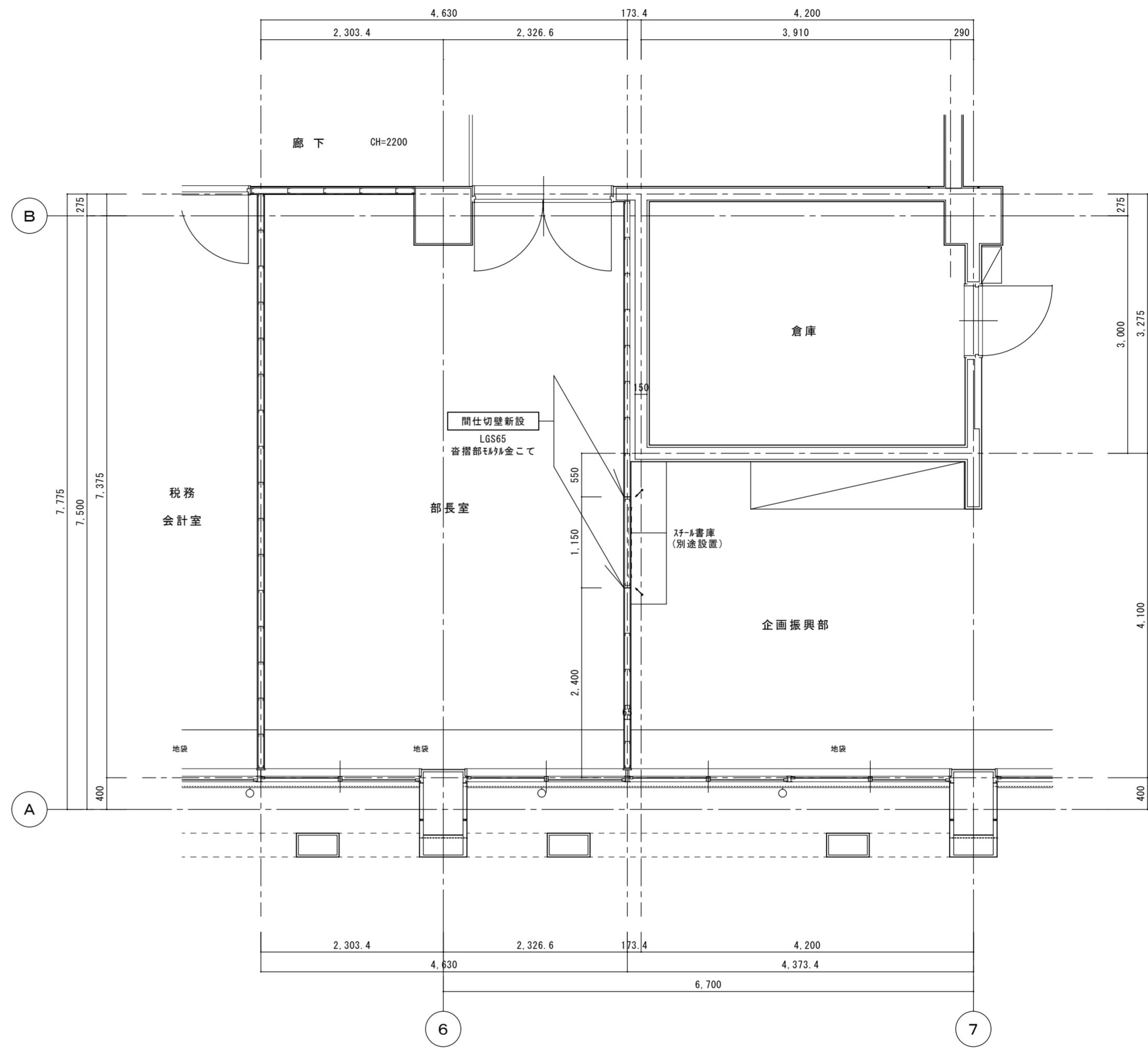
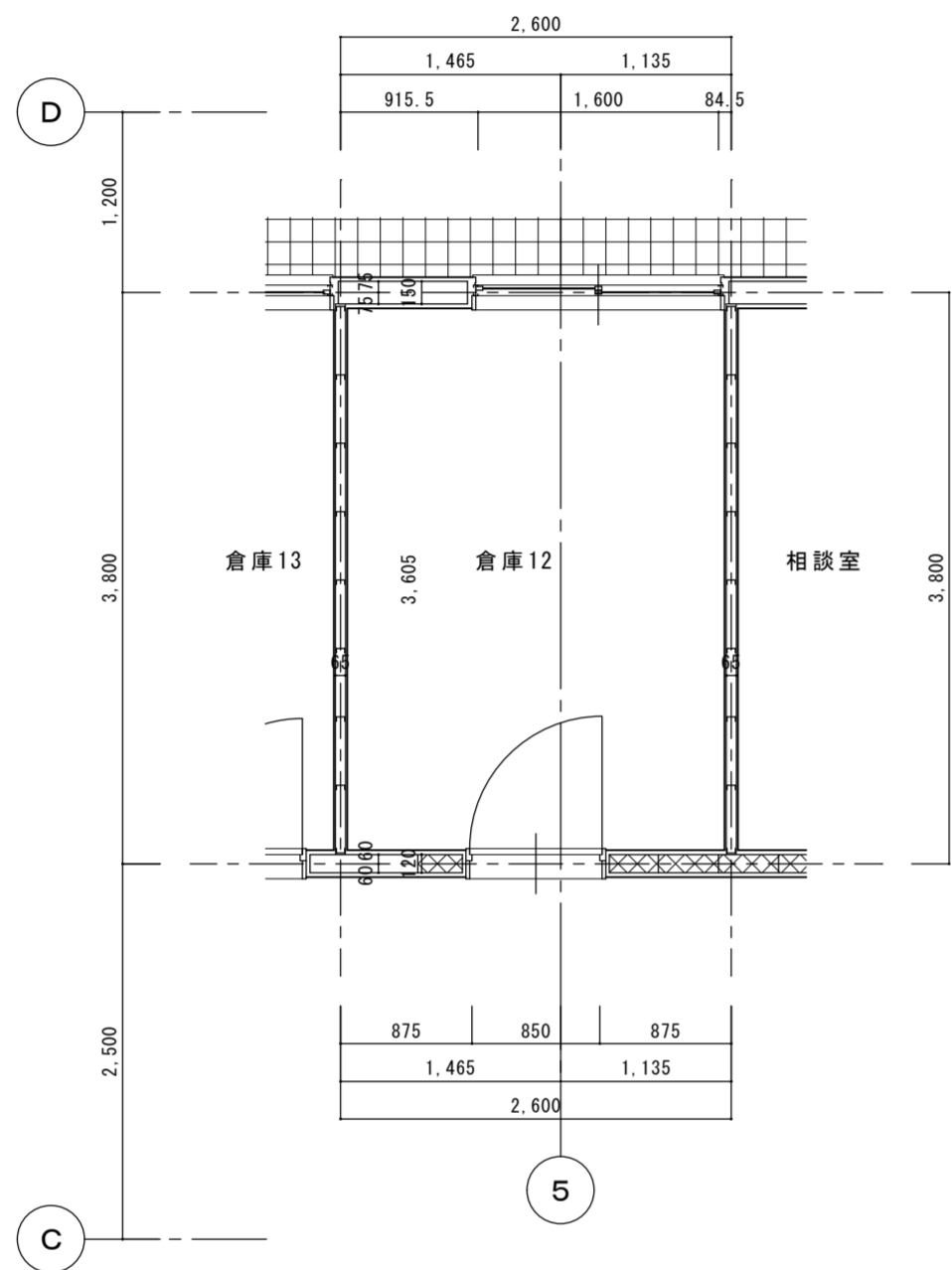

1階平面詳細図(改修後) [本館] 1/50

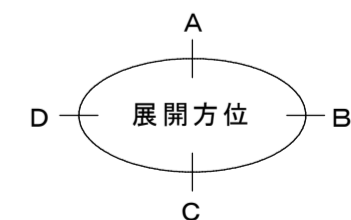

特記 : 図中 は改修内容を示す。
図中、 はシーリングを示す。

徳島県土整備部管轄課

工事名	R2 営繕 西部総合県民局美馬庁舎 美・脇猪尻 本館他改修工事建築		
名称	1階平面詳細図1 (改修後) [本館]		
図番	A - 20本館	S = 1 : 50	年 月

株式会社 剛 建築事務所 速水 可次
徳島市末広3丁目3-3 1級建築士登録
TEL 088-622-0883 第102935号
FAX 088-622-0885

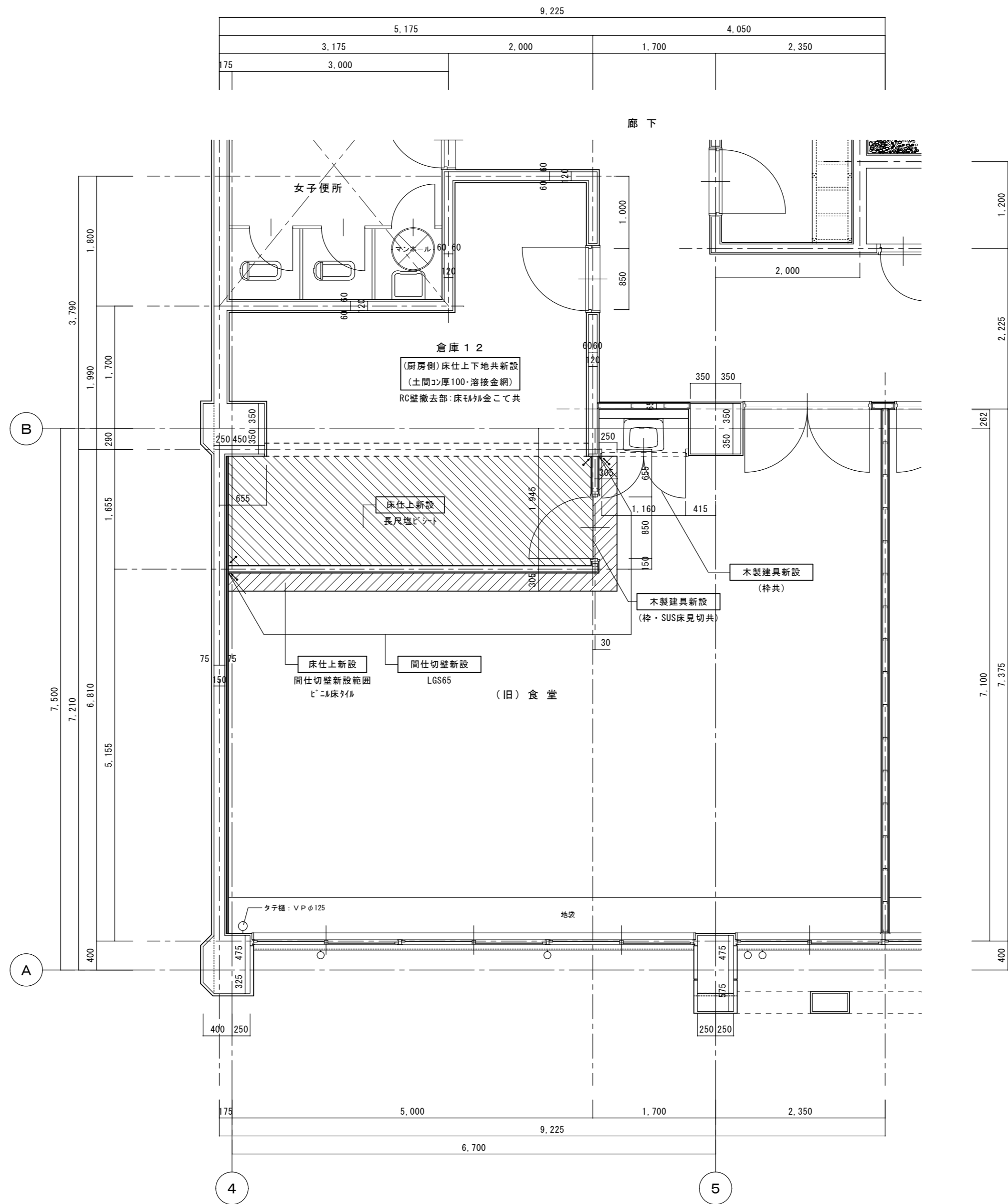

1階平面詳細図2 (改修後) [本館] 1/50

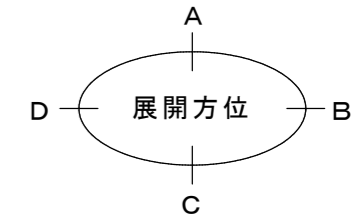

特記 : 図中 は改修内容を示す。
 図中、 はシーリングを示す。

徳島県土整備部営繕課

工事名	R2 営繕 西部総合県民局美馬庁舎 美・脇猪尻 本館他改修工事建築		
名称	1階平面詳細図2 (改修後) [本館]		
図番	A - 21本館	S = 1 : 50	年 月

株式会社 剛 建築事務所 速水 可次
 徳島市末広3丁目3-3 1級建築士登録
 TEL 088-622-0883 第102935号
 FAX 088-622-0885

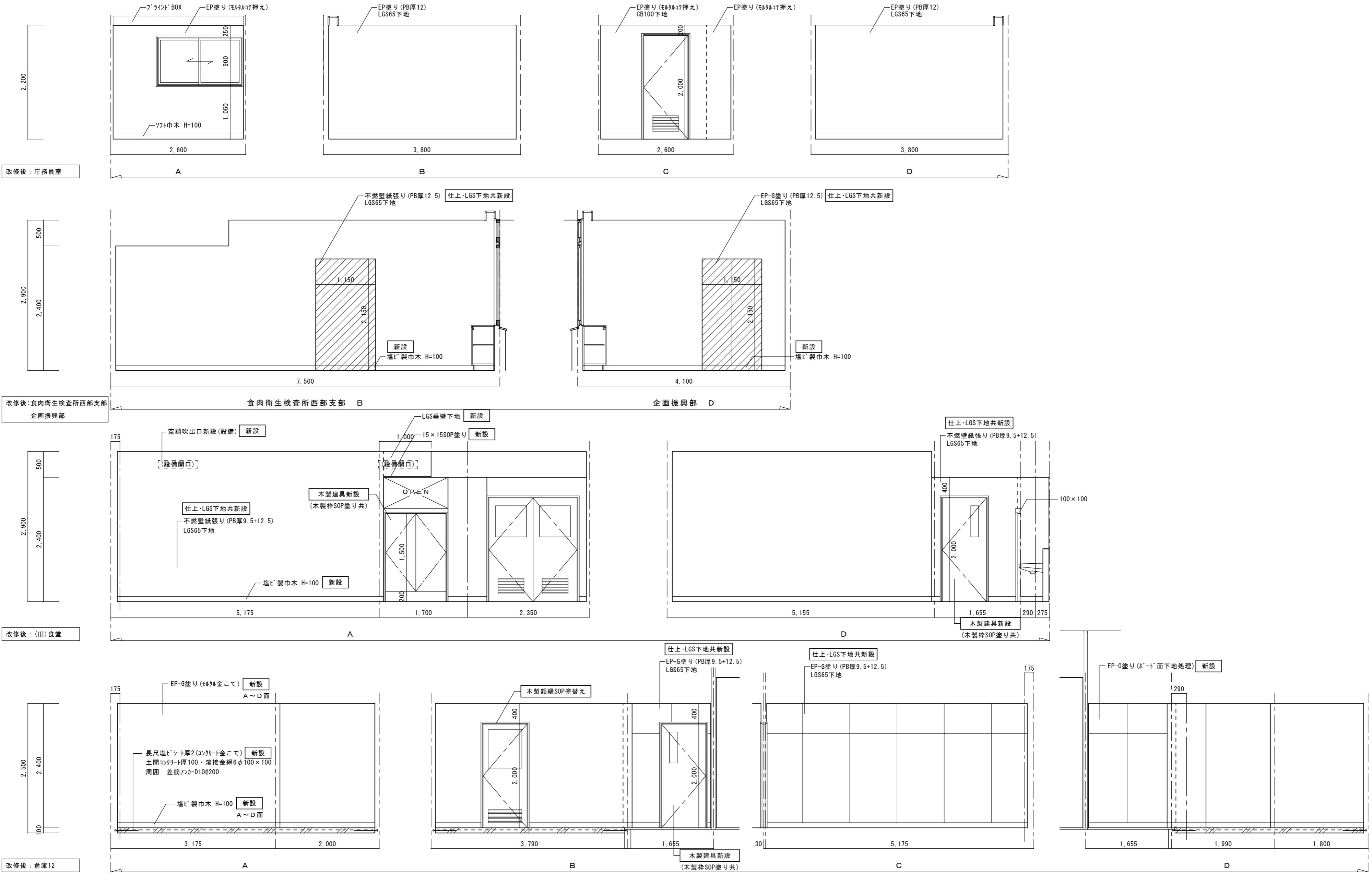

特記： 図中 は改修内容を示す。

徳島県土整備部管轄課	工事名	R2 営繕 西部総合県民局美馬庁舎 美・脇猪尻 本館他改修工事建築			株式会社 剛 建築事務所	速水 可次
	名称	1階展開図 (改修後) [本館]			徳島市末広3丁目3-3	1級建築士登録
	図番	A	—	22本館	S = 1 : 50	第 102935 号
			年 月		TEL 088-622-0883	FAX 088-622-0885

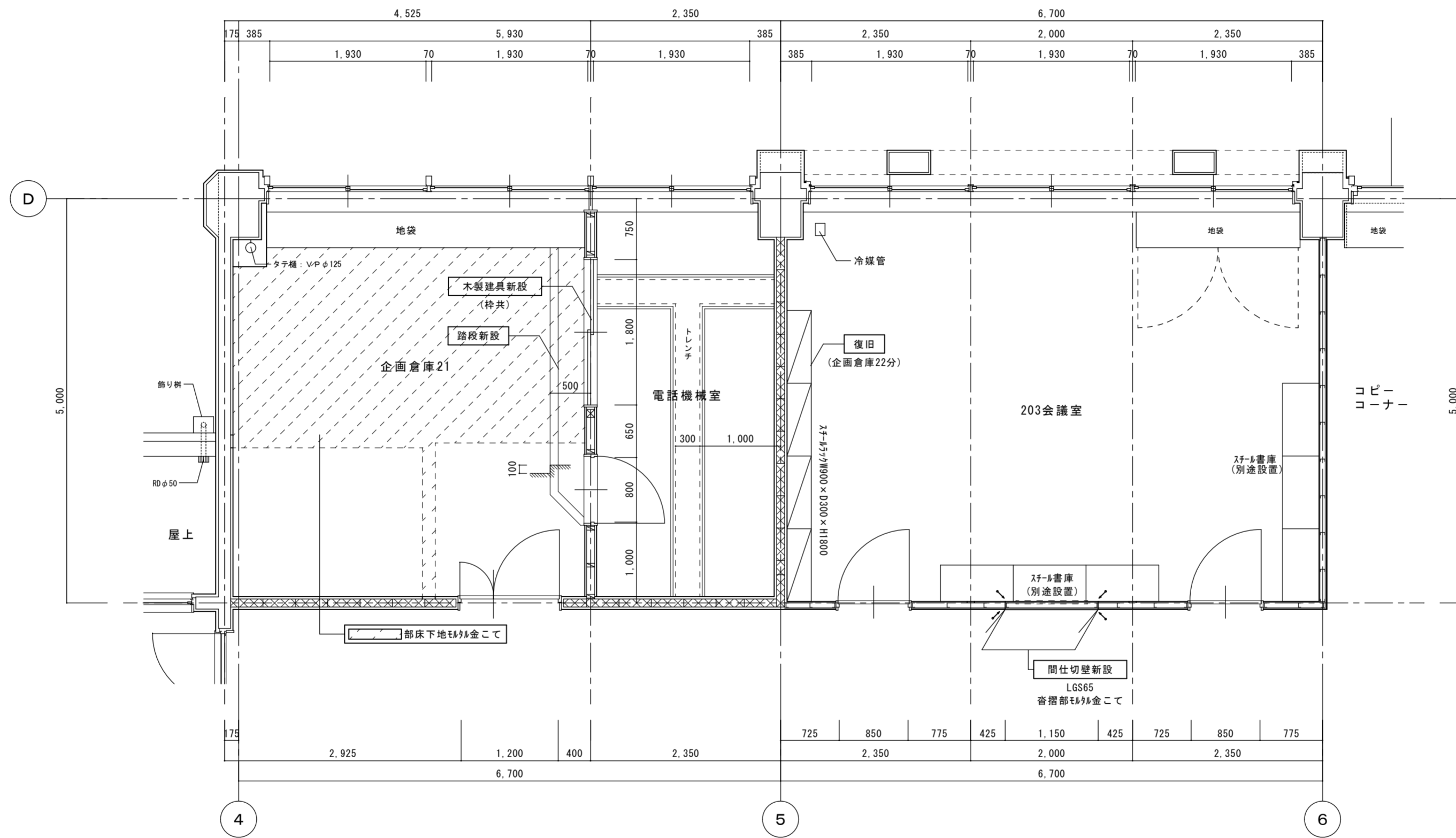

2階平面詳細図1 (改修後) [本館] 1/50

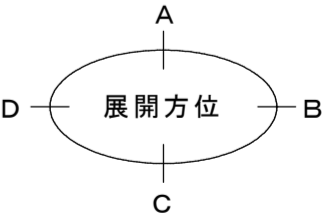

特記 : 図中 は改修内容を示す。
 図中、 はシーリングを示す。

徳島県県土整備部営繕課	工事名	R2 営繕 西部総合県民局美馬庁舎 美・脇猪尻 本館他改修工事建築			株式会社 剛 建築事務所	速水 可次
	名称	2階平面詳細図1 (改修後) [本館]			徳島市末広3丁目3-3	1級建築士登録 第102935号
	図番	A - 23本館	S = 1 : 50	年月	TEL 088-622-0883	FAX 088-622-0885

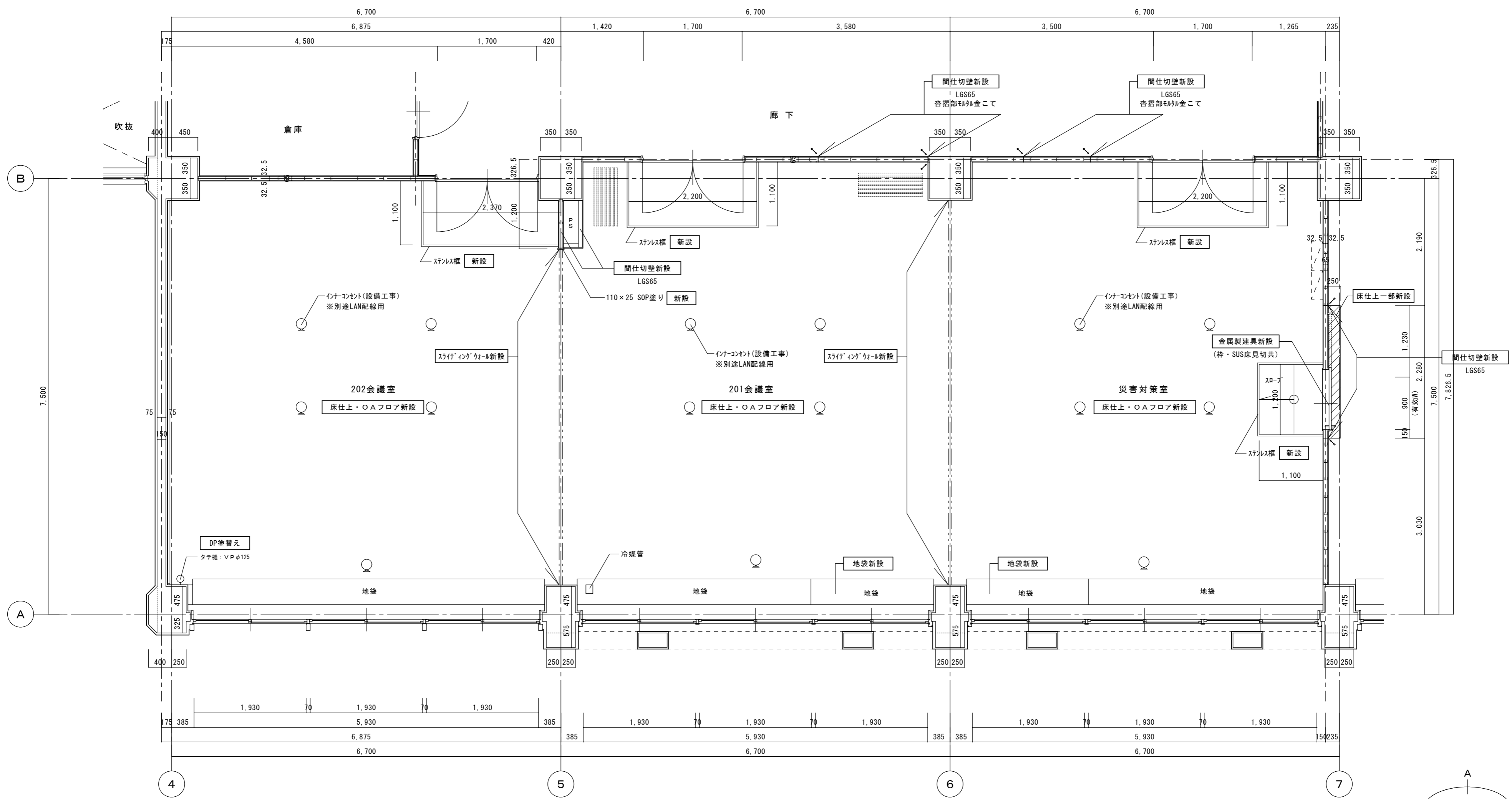

2階平面詳細図2 (改修後) [本館] 1/50

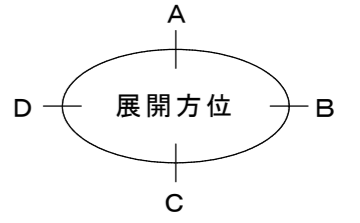

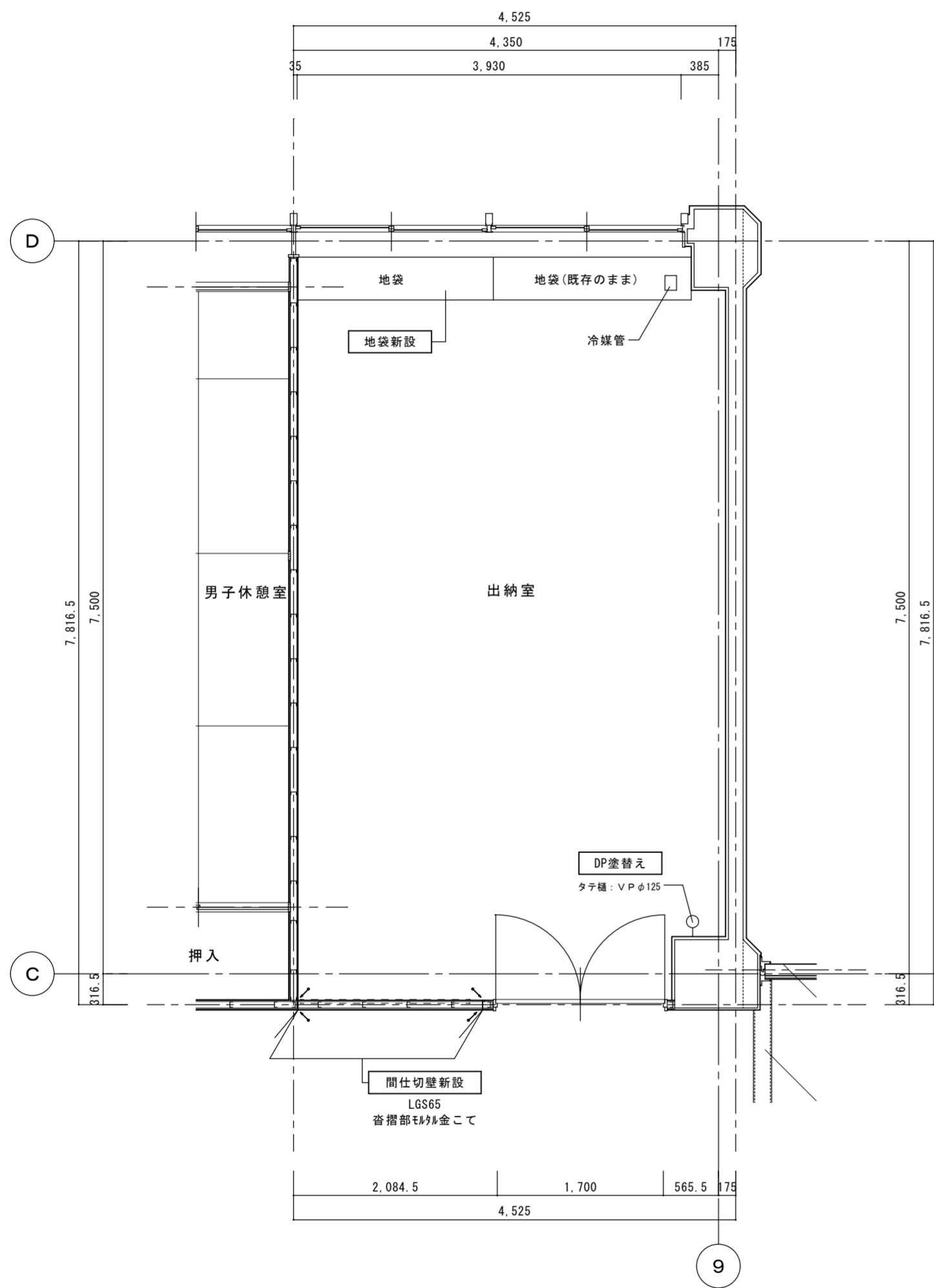

特記 : 図中 は改修内容を示す。
 図中、 はシーリングを示す。
 図中、 は情報通信設備用インナーコンセント (設備工事) を示す。詳細設置位置は打合せによる。

徳島県県土整備部営繕課	工事名	R2営繕 西部総合県民局美馬庁舎 美・脇猪尻 本館他改修工事建築			株式会社 剛 建築事務所	連水可次
	名称	2階平面詳細図2 (改修後) [本館]			徳島市末広3丁目3-3	1級建築士登録 第102935号
	図番	A - 24本館	S = 1 : 50	年月	TEL 088-622-0883	FAX 088-622-0885

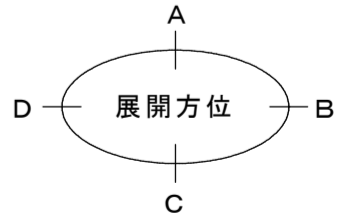
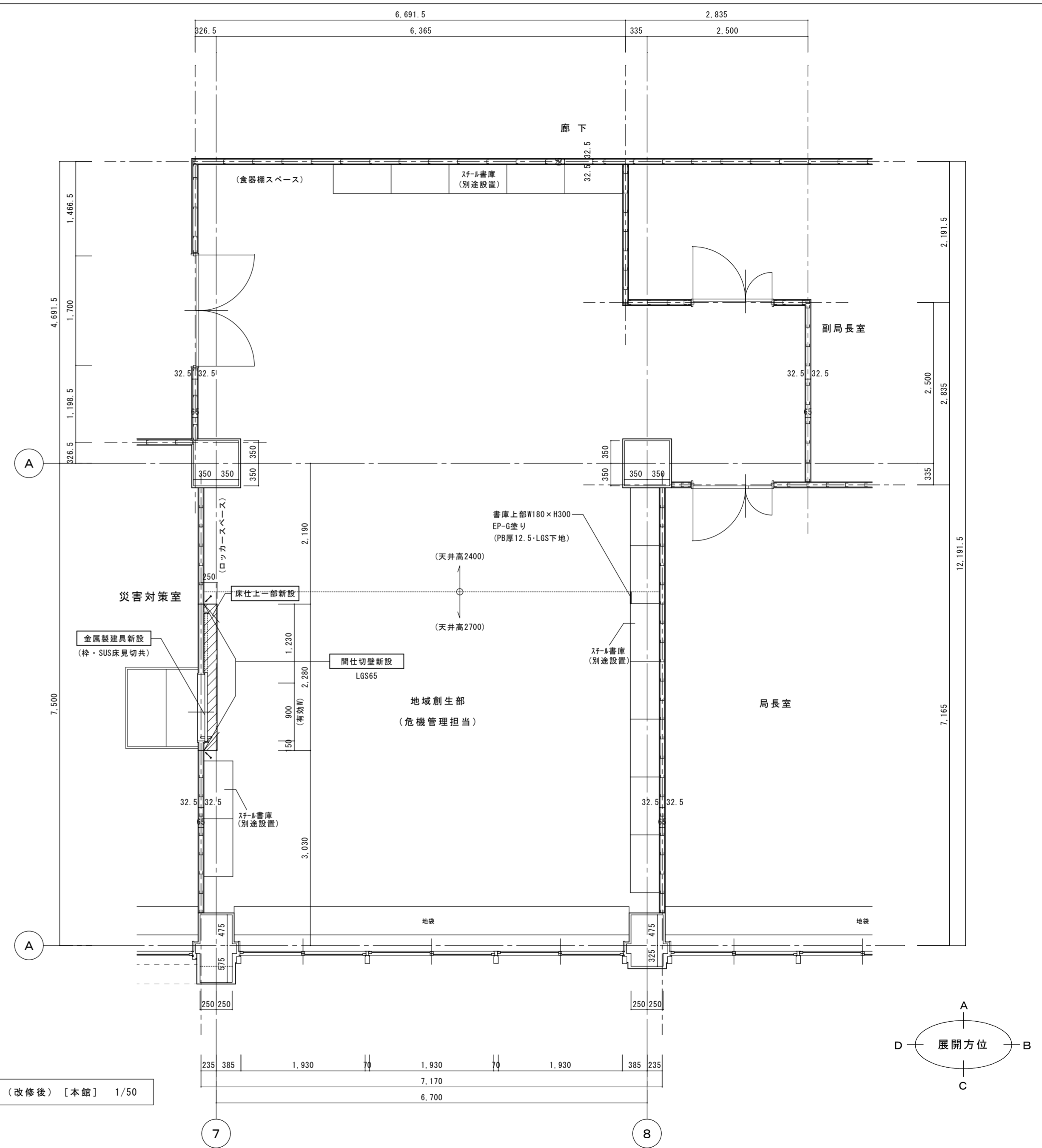

2階平面詳細図3 (改修後) [本館] 1/50



特記 : 図中  は改修内容を示す。
 図中、 はシーリングを示す。

徳島県県土整備部営繕課

工事名	R2 営繕 西部総合県民局美馬庁舎 美・脇猪尻 本館他改修工事建築		
名称	2階平面詳細図3 (改修後) [本館]		
図番	A - 25本館	S = 1 : 50	年月

株式会社 剛 建築事務所 速水 可次
 徳島市末広3丁目3-3 1級建築士登録
 TEL 088-622-0883 第102935号
 FAX 088-622-0885

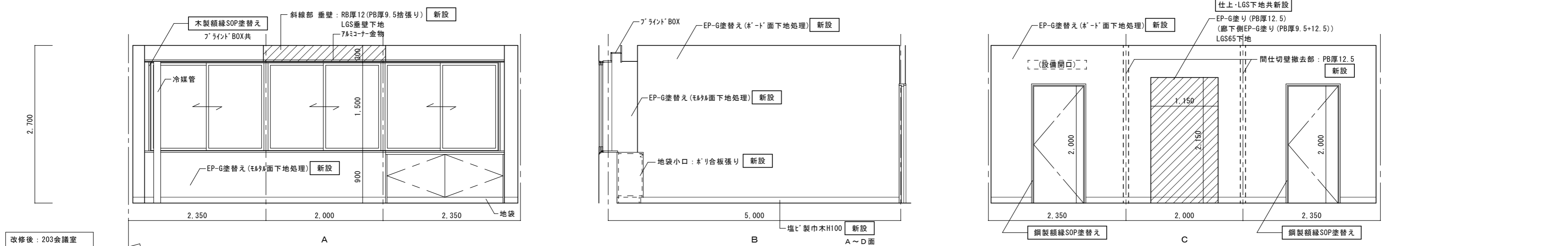
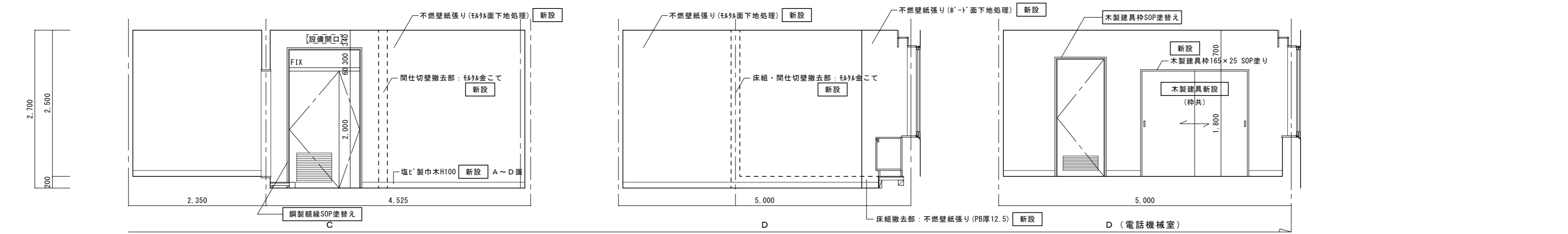
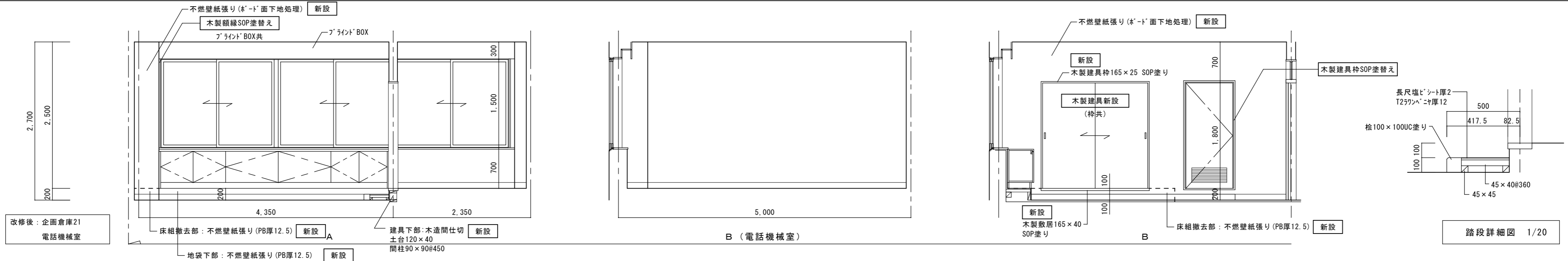

特記： 図中 は改修内容を示す。

徳島県土木整備部管轄課	工事名	R 2 営繕 西部総合県民局美馬庁舎 美・脇猪尻 本館他改修工事建築			株式会社 剛 建築事務所	速水 可次
	名称	2 階展開図 1 (改修後) [本館]			徳島市末広3丁目3-3	1 級建築士登録
	図番	A	—	26本館	S = 1 : 50	第 102935 号
				年 月	TEL 088-622-0883	FAX 088-622-0885

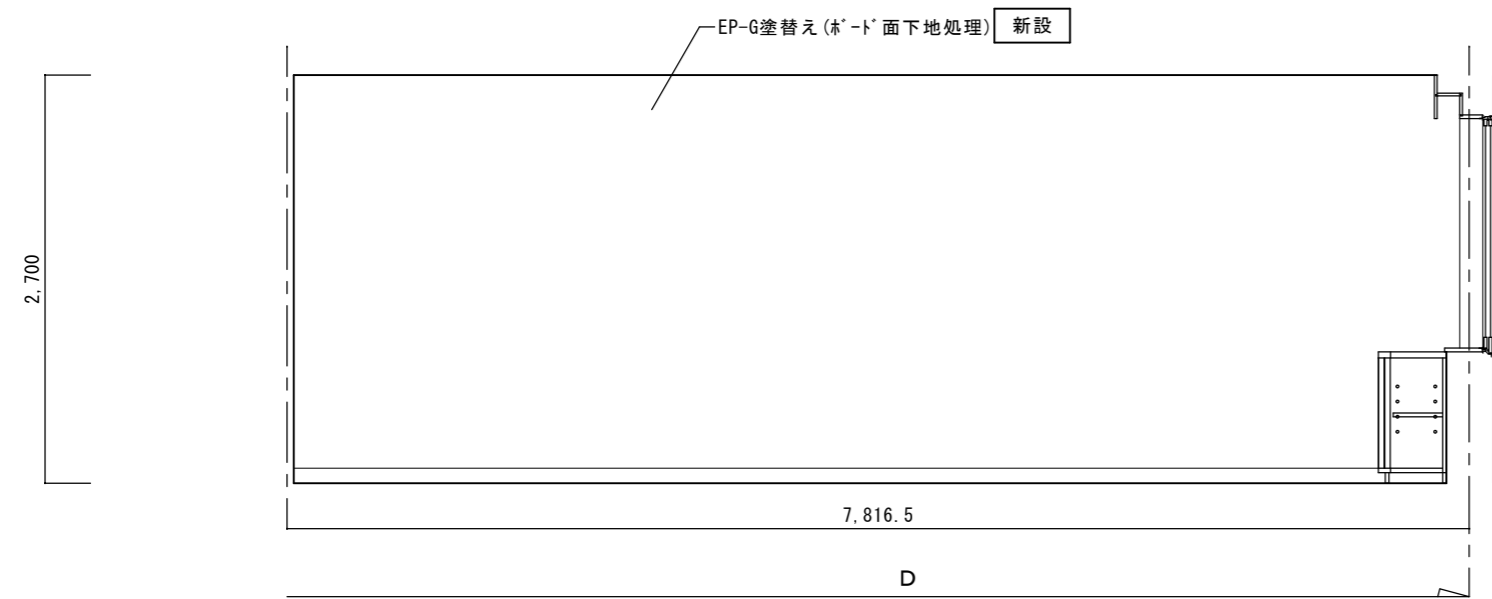
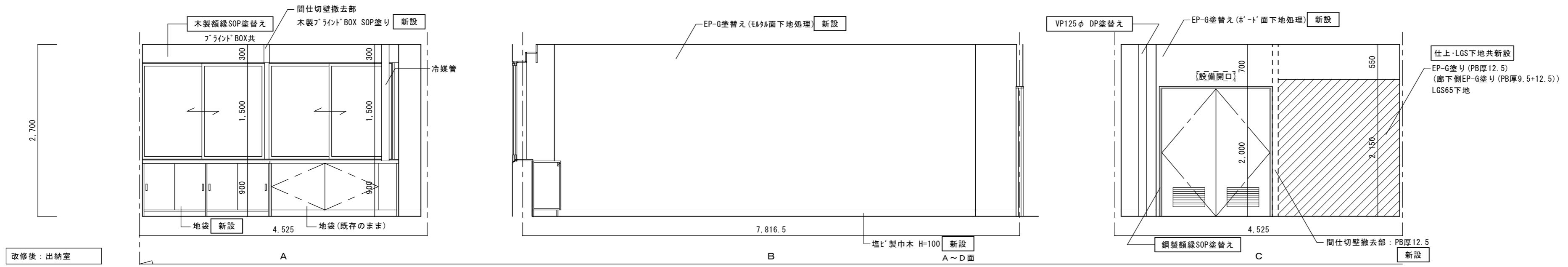

特記： 図中 は改修内容を示す。

徳島県土整備部管轄課

工事名	R 2 営繕 西部総合県民局美馬庁舎 美・脇猪尻 本館他改修工事建築		
名称	2 階展開図 2 (改修後) [本館]		
図番	A — 27本館	S = 1 : 50	年 月

株式会社 剛 建築事務所 速水 可次
 徳島市末広3丁目3-3 1級建築士登録
 TEL 088-622-0883 第102935号
 FAX 088-622-0885

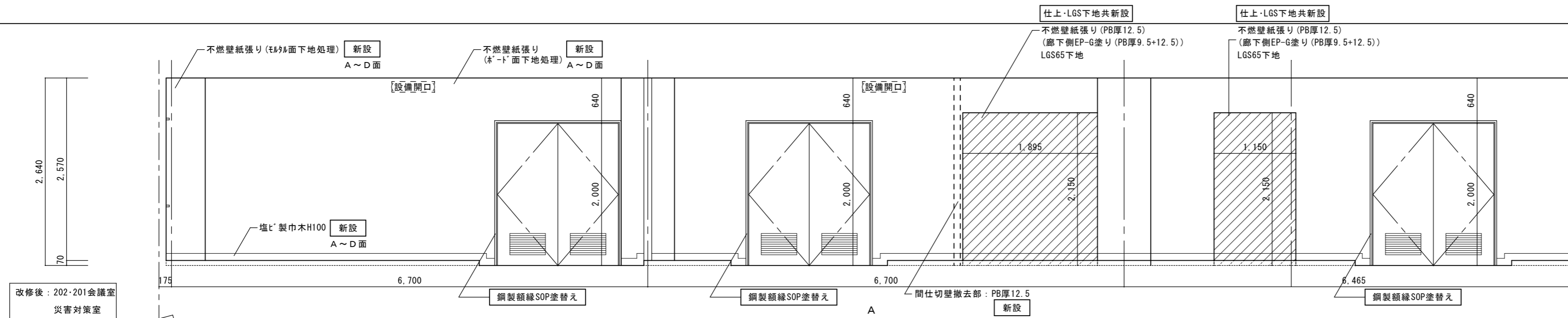

改修後: 202・201会議室
災害対策室

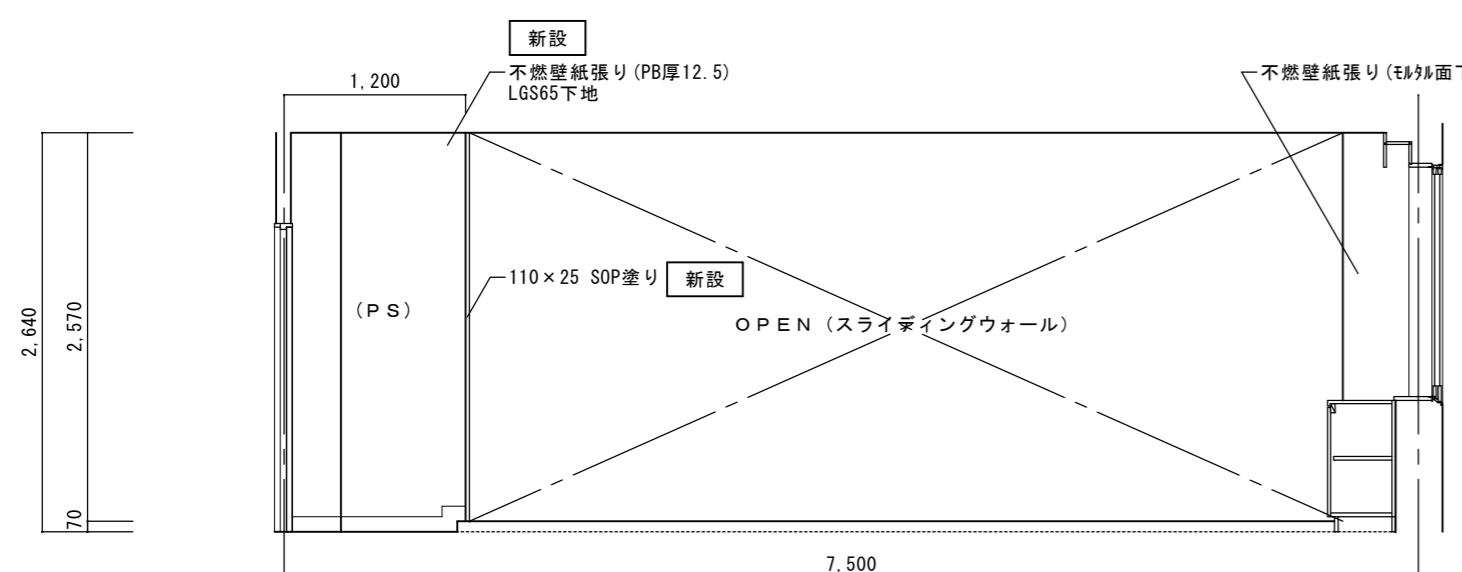

B (202会議室)

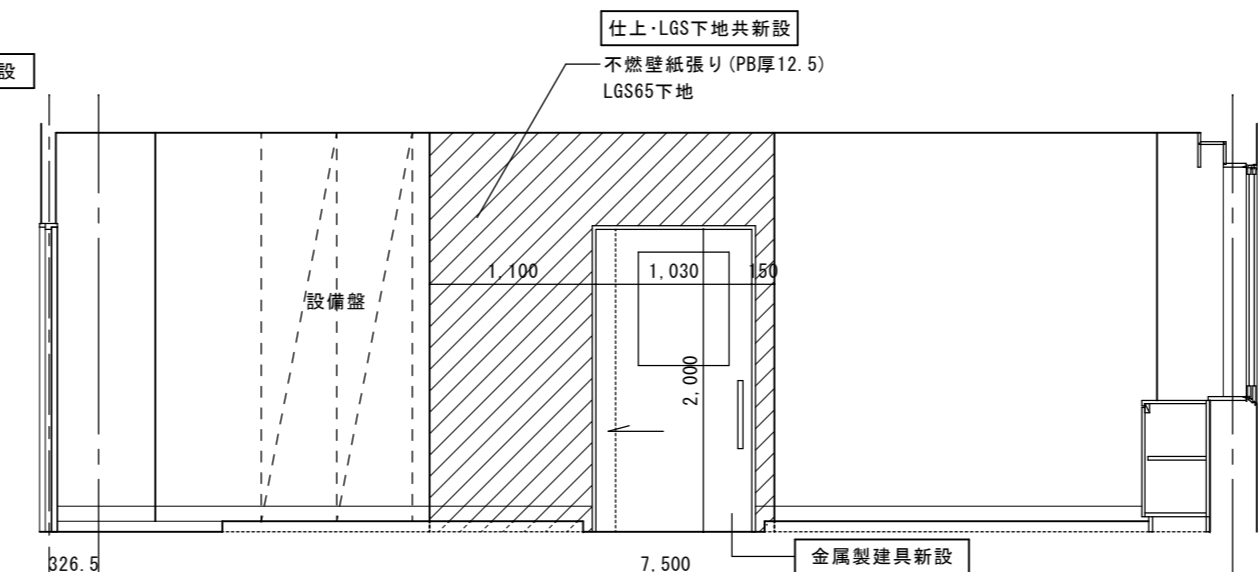

B (災害対策室)

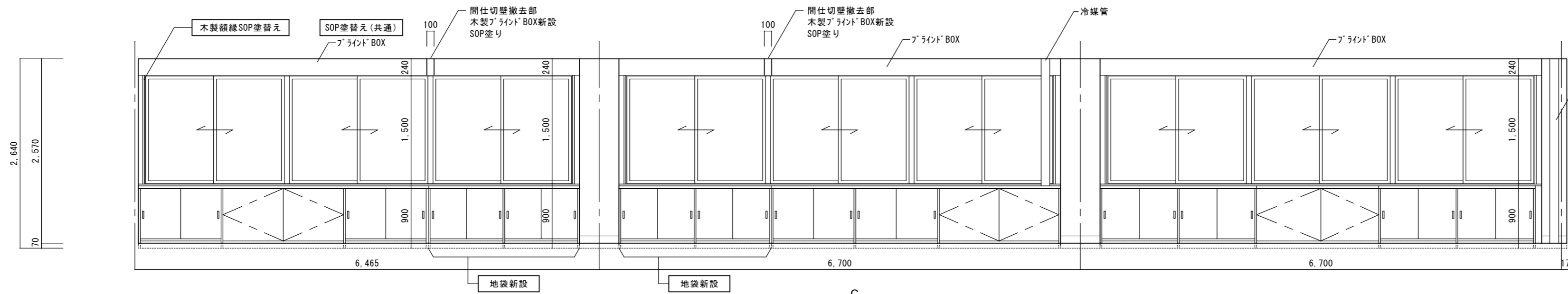

C

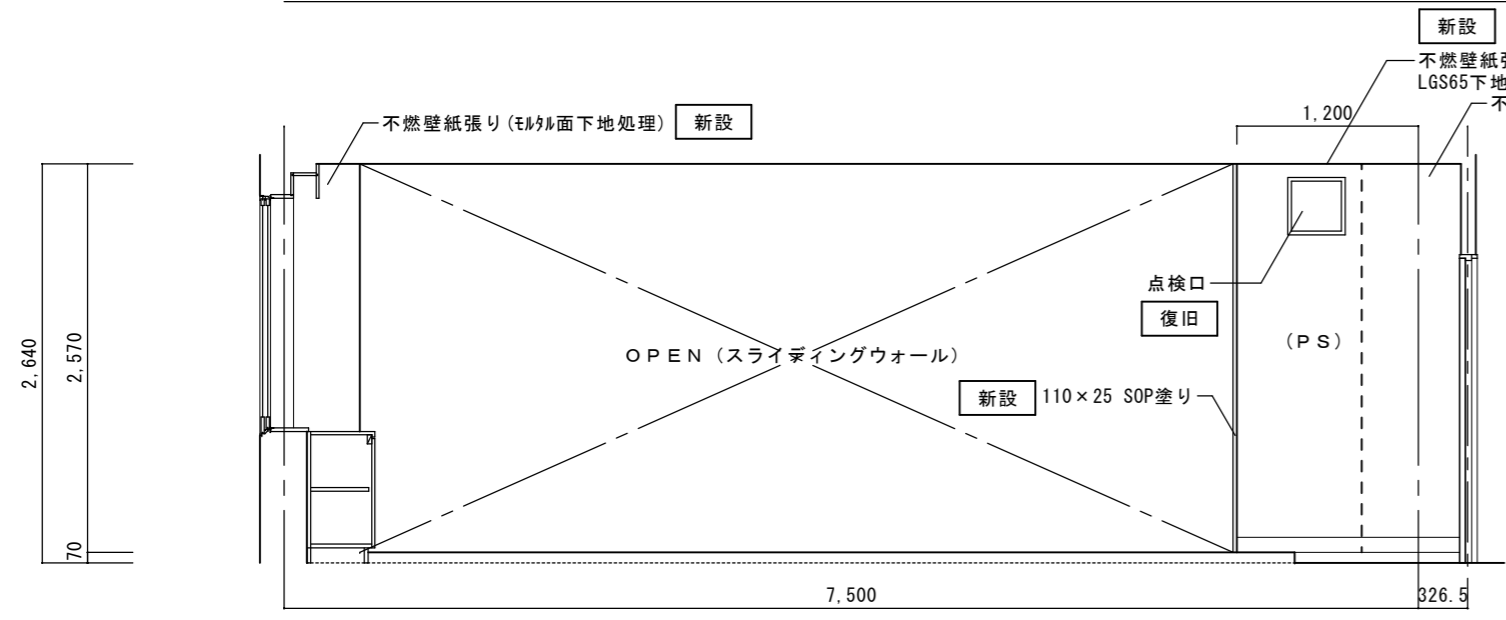

D (201会議室)

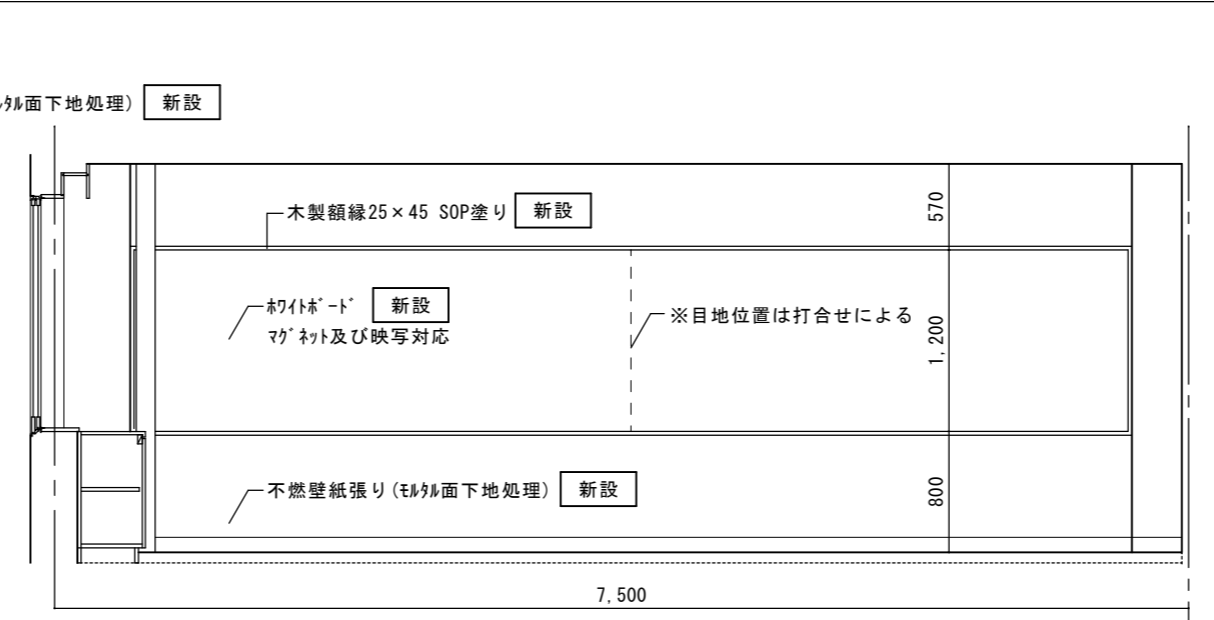

D (202会議室)

特記: 図中 は改修内容を示す。

徳島県土整備部営繕課	工事名	R2 営繕 西部総合県民局美馬庁舎 美・脇猪尻 本館他改修工事建築			株式会社 剛 建築事務所	連水可次
	名称	2階展開図3 (改修後) [本館]			徳島市末広3丁目3-3	1級建築士登録
	図番	A - 28本館	S = 1 : 50	年月	TEL 088-622-0883	第102935号
					FAX 088-622-0885	

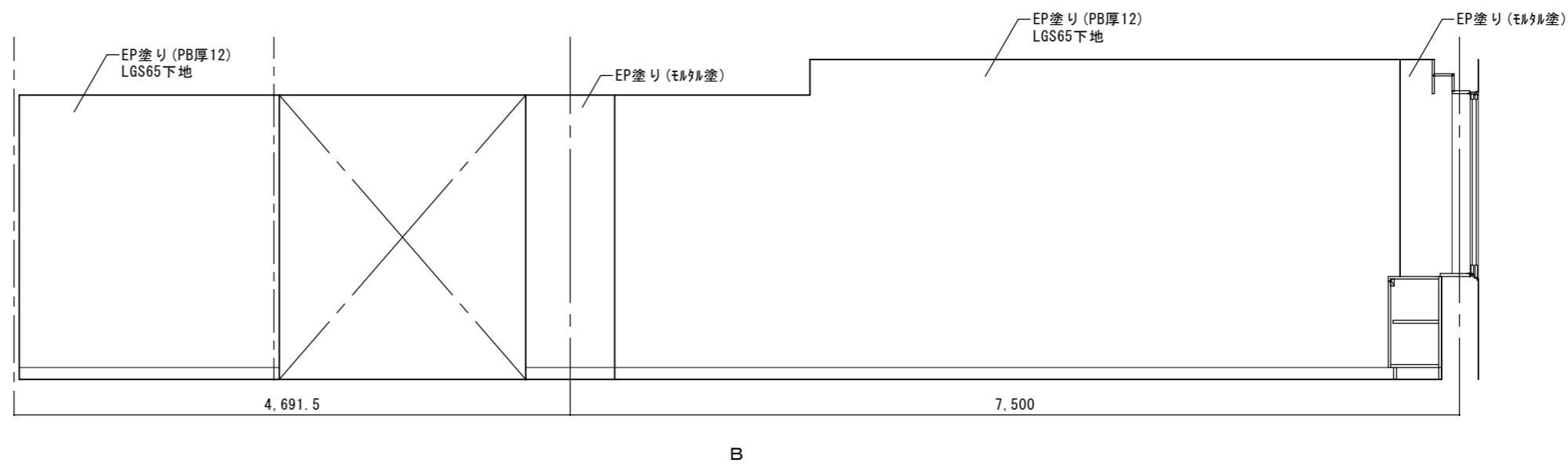
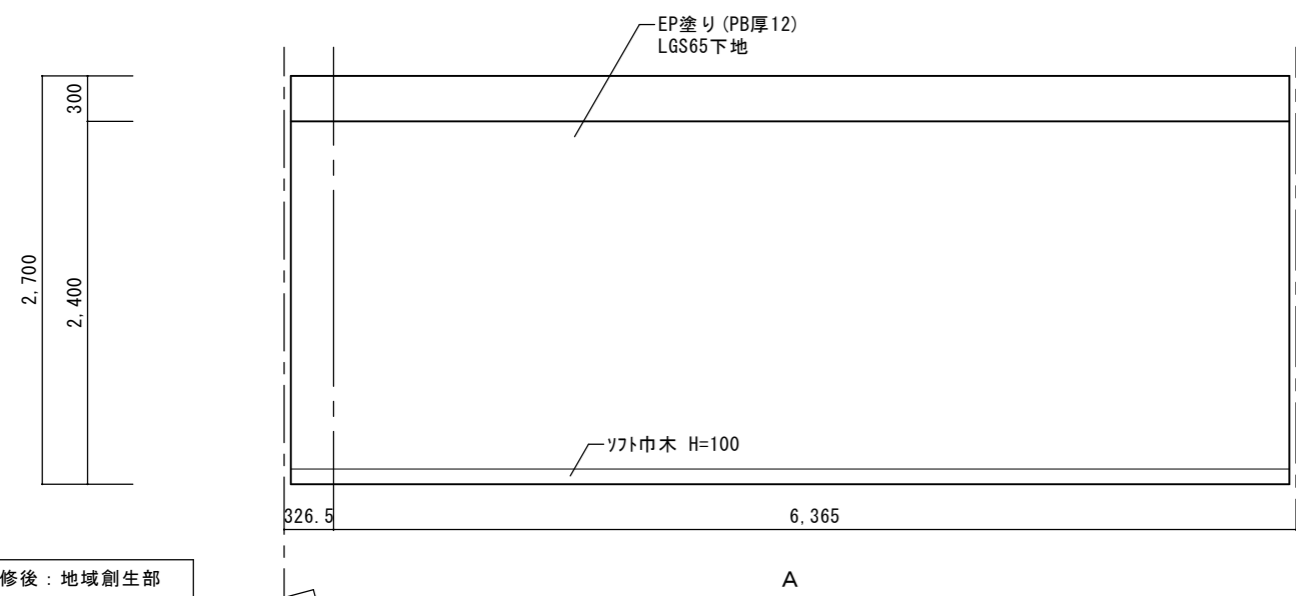

改修後：地域創生部

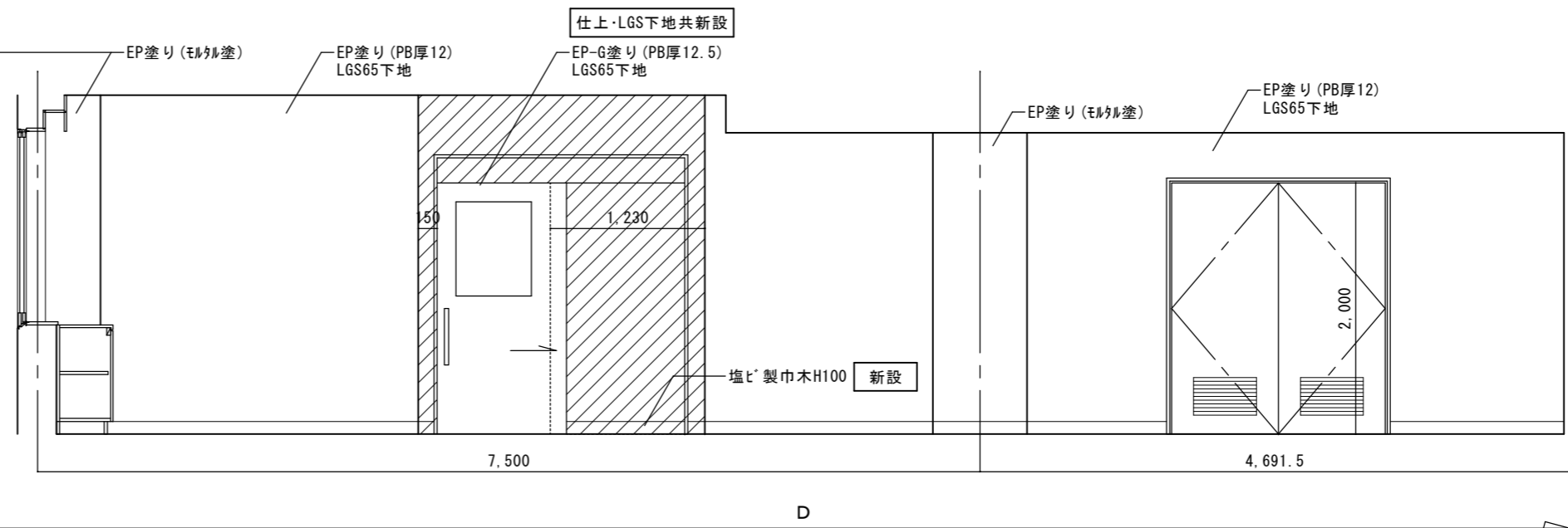
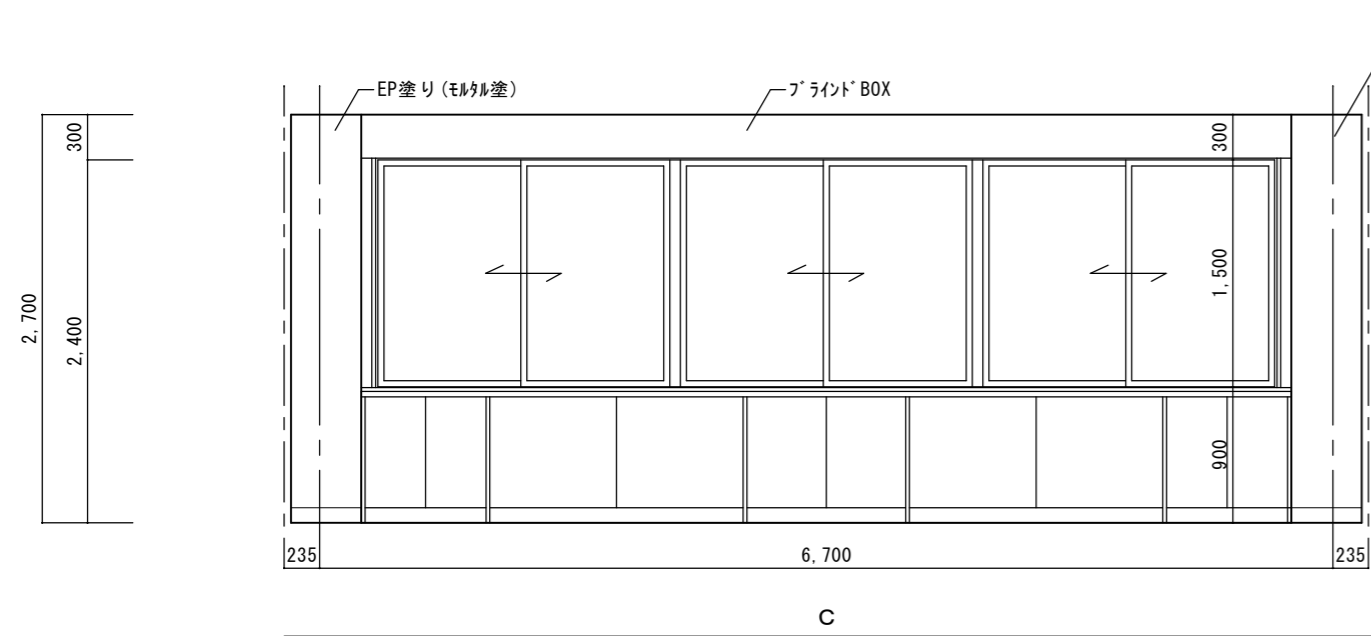

特記： 図中 は改修内容を示す。

徳島県県土整備部営繕課	工事名	R2 営繕 西部総合県民局美馬庁舎 美・脇猪尻 本館他改修工事建築			株式会社 剛 建築事務所	連水可次
	名称	2階展開図4 (改修後) [本館]			徳島市末広3丁目3-3	1級建築士登録
	図番	A - 29本館	S = 1 : 50	年 月	TEL 088-622-0883	第 102935 号
					FAX 088-622-0885	

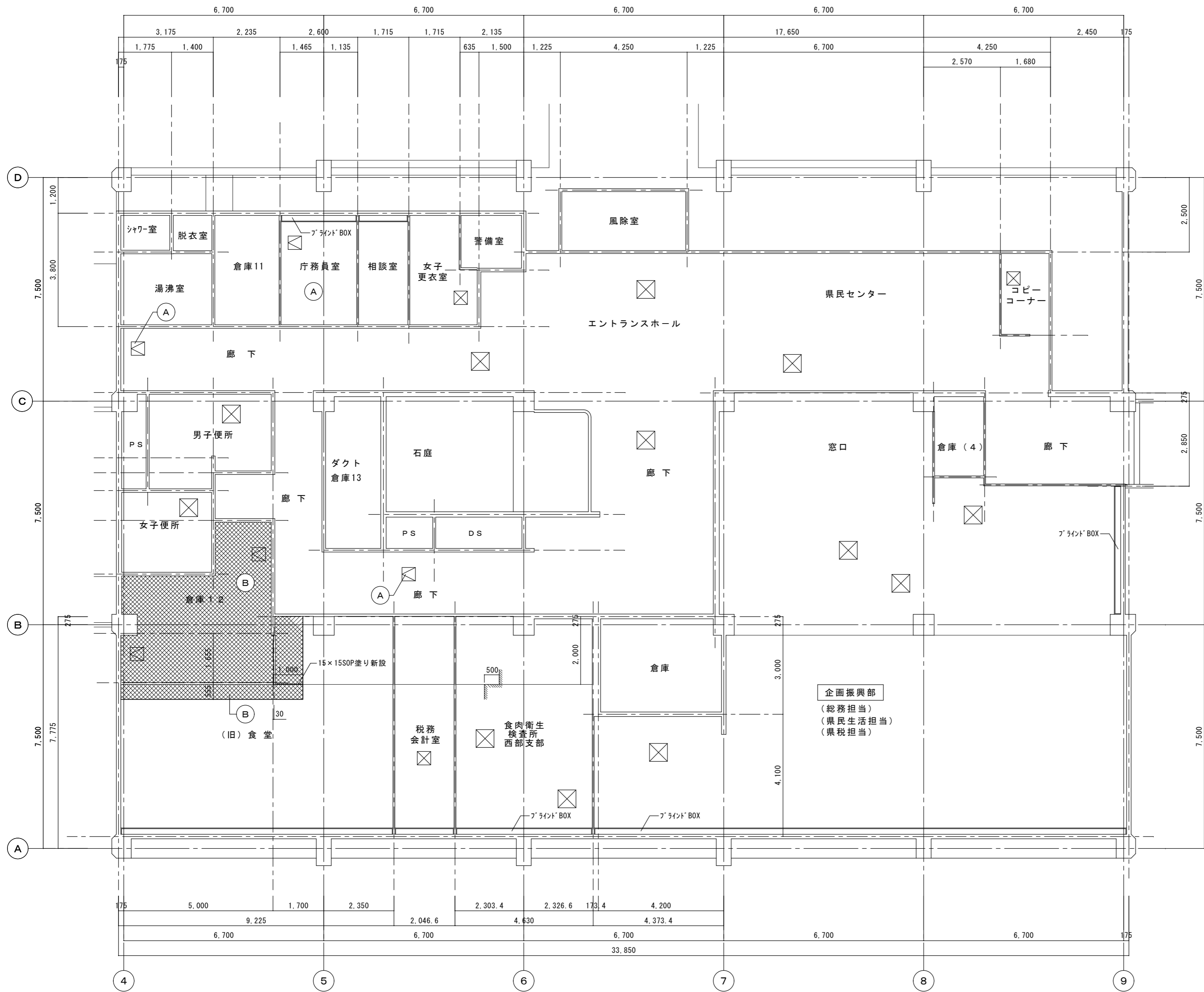

記号	仕 上
Ⓐ	RB厚12 (PB厚9.5捨張り) (LGS下地)
Ⓑ	EP-G塗り (PB厚9.5目透し・LGS下地)
☒	天井点検口新設：特記なき限り450角
☒	天井点検口 (既設)

	天井仕上・新設撤去
	天井仕上・下地・廻縁新設

1階天井伏図 (改修後) 1/100

特 記 :	徳島県県土整備部営繕課	工事名	R2 営繕 西部総合県民局美馬庁舎 美・脇猪尻 本館他改修工事建築			株式会社 剛 建築事務所 連水可次 徳島市末広3丁目3-3 1級建築士登録 TEL 088-622-0883 第102935号 FAX 088-622-0885
		名称	1階天井伏図 (改修後) [本館]			
		図番	A - 30本館	S = 1 : 100	年 月	

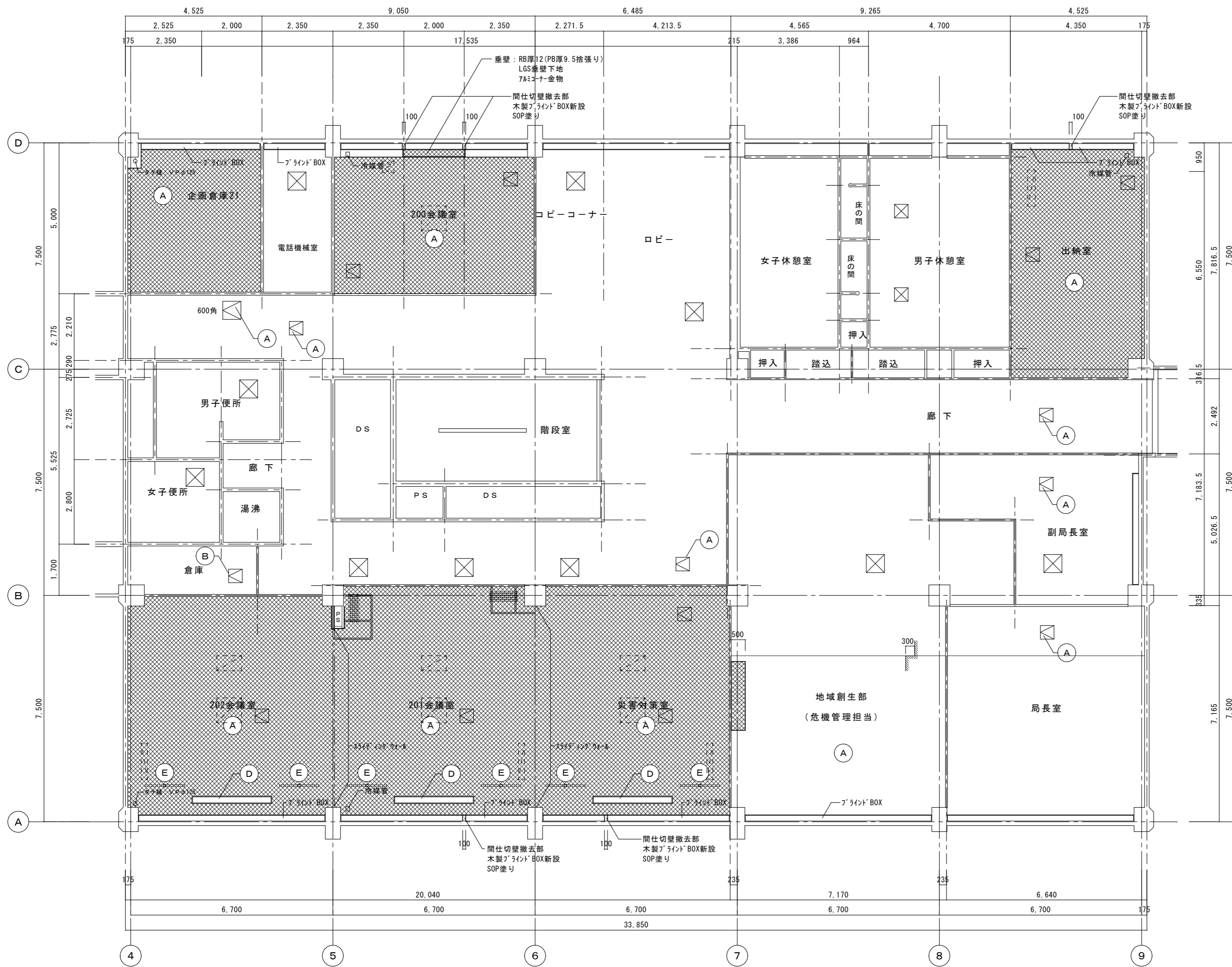

記号	仕 上
(A)	RB厚12 (PB厚9.5捨張り) (LGS下地)
(B)	EP-G塗り (PB厚9.5目透し・LGS下地)
(D)	木製スクリーンBOX
(E)	天吊ディスプレイハンガー (アンカー共) 55インチ程度 ※取付位置は打合せによる。 ※スライディングウォール移動範囲・各設備位置を確認のこと。
☒	天井点検口新設: 特記なき限り450角

☒ 天井点検口 (既設)

	天井仕上・廻縁新設
	天井仕上・下地・廻縁新設

2階天井伏図 (改修後) 1/100

符 号	場所 数量 型式 法規	AW 1 庁務員室 2連引違アルミサッシ	1ヶ所	AW 2 203会議室 2枚引違3連アルミサッシ	1ヶ所	AW 3 AW 3' 出納室・202会議室・201会議室 災害対策室 2枚引違3連アルミサッシ	4ヶ所	SD 1 庁務員室・203会議室 片開ステール戸（ガラリ付）	3ヶ所	○	ヶ所	SD 2 出納室・202会議室 ・201会議室・災害対策室 両開ステール戸（ガラリ付）	4ヶ所
改修工事内容		既存のまま		既存のまま		既存のまま		既存のまま				既存のまま	
形状													
材質・仕上		AL アルマイト処理		AL アルマイト処理		AL アルマイト処理		S (軽量) 見込36 t=0.8 SOP塗				S (軽量) 見込36 t=0.8 SOP塗	
硝子		FW-6.8		FL-5		AW-3: FL-5, AW-3': PW-6.8		S				S	
ガラリ								S				S	
枠		見込70		見込70		見込70		S T 沓摺				S T 沓摺	
下枠													
金物		ク・網		ク		ク		引違・錠・H・DC・戸当り・付				引違・錠・H・DC・戸当り・空錠・付	
符 号	場所 数量 型式 法規	SD 1A 2階地域創生部 片引きハンガードア	1ヶ所	○	ヶ所	○	ヶ所	WD 1 1階倉庫12 片開高防水ベニヤフラッシュ戸（ガラリ付）	1ヶ所	WD 13 企画倉庫21 親子開ベニヤフラッシュ戸ランマ付	1ヶ所	WD 14 企画倉庫21 片開ベニヤフラッシュ戸	1ヶ所
改修工事内容		新設（枠共）						SOP塗替え		既存のまま		既存のまま	
形状													
材質・仕上		化粧鋼板 厚0.6 外付型						シナ耐水ベニヤ 見込36		プリント合板		プリント合板	
硝子		FL-5						F-4		ランマFL-3			
ガラリ								鉄製		鉄製		鉄製	
枠		スチール SOP塗リ						Pヒンジ・モ/ロック・戸当り・煽止め・DC		Pヒンジ・フラス落し・モ/ロック・戸当り・煽止め・ドアフェック		Pヒンジ・モ/ロック・戸当り・煽止め・ドアフェック	
下枠													
金物		SUS棒引手・HIK・付											
符 号	場所 数量 型式 法規	WD 1A 1階(旧)食堂 両開戸（ガラリ付）	1ヶ所	WD 2A 1階倉庫12 片開き戸	1ヶ所	WD 3A 企画倉庫21 引違い戸	1ヶ所	WD 4A 1階(旧)食堂 両開き戸	1ヶ所	○	ヶ所	○	ヶ所
改修工事内容		ガラス押えシーリング新設		新設（枠共）		新設（枠共）		新設（枠共）					
形状													
材質・仕上				ポリ合板フラッシュ		ポリ合板フラッシュ		ポリ合板フラッシュ					
硝子				F-4									
ガラリ													
枠													
下枠													
金物				RK・H・DT・T		HIK・HT・FTO・LF		H・TT・MK					

特記事項	注：○印のついたものを採用する	符号の略号	共通略号	法規の略号	枠の形状	金物の略号	
		AD アルミ製扉 AW アルミ製窓 AG アルミ製ガラリ SD スチール製扉 SW スチール製窓 SG スチール製ガラリ STD ステンレス製扉 STW ステンレス製窓 STG ステンレス製ガラリ SH シャッター WD 木製扉 WW 木製窓 WG 木製枠 F ふすま S 障子 P パーティション	AL アルミ S スチール ST ステンレス HL ヘアライン仕上 ML 磨き仕上 SOP 合成樹脂調合ペイント AE-Y アクリル樹脂エナメル焼付け FS-Y フッ素樹脂塗料焼付け 附 附属金物一式 オペ オペレーター装置 LC クリアラッカー UC ウレタンクリアー LE ラッカーエナメル OS オイルステイン PR ポリエステル化粧板 MR メラミン化粧板 SU スプルス 新鳥 新鳥ノ子紙 雲花 雲花紙	特防 特定防火設備 防 防火設備戸 ガラスの略号 FL フロート板ガラス G スリガラス F 型板ガラス PW 網入り磨き板ガラス FW 網入り型板ガラス KFL 熱線吸収ガラス HFL 熱線反射ガラス TFL 強化ガラス (スクリーン)	A B C D E F A B C D E F G A B C	H 丁番 FH フロアーヒンジ DC ドアチェック FO フラス落し RK レバーハンドル錠 HIK 引戸錠 HYK 表示錠 網戸 指 指詰め防止ゴム付 オ オカキ解放式 オペレーターBOX (埋込タイプ) ク クレセント 付 付属金物一式	RR ラバトリラッチ BT 棒取手 HT 引手 DT ドアチェック TT 取手 RH レバーハンドル M 二重水切 L アンクルピース AG アルミ額縁 TO 戸車 SO 底車 FTO フラッター戸車 LS ステンレスレール LT 真鍮レール LF フラッターレール SS 敷居すべり LA アルミ型材レール MK マグネットキャッチ KH ケースハンドル錠 BK 分電盤錠

特記		徳島県土整備部営繕課	工事名	R2 営繕 西部総合県民局美馬庁舎 美・脇猪尻 本館他改修工事建築	株式会社 剛 建築事務所 連水可次
			名称	建具表 (改修後) [本館]	徳島市末広3丁目3-3 1級建築士登録
			図番	A - 32本館 S = 1 : 100 年月	TEL 088-622-0883 第 102935 号
					FAX 088-622-0885

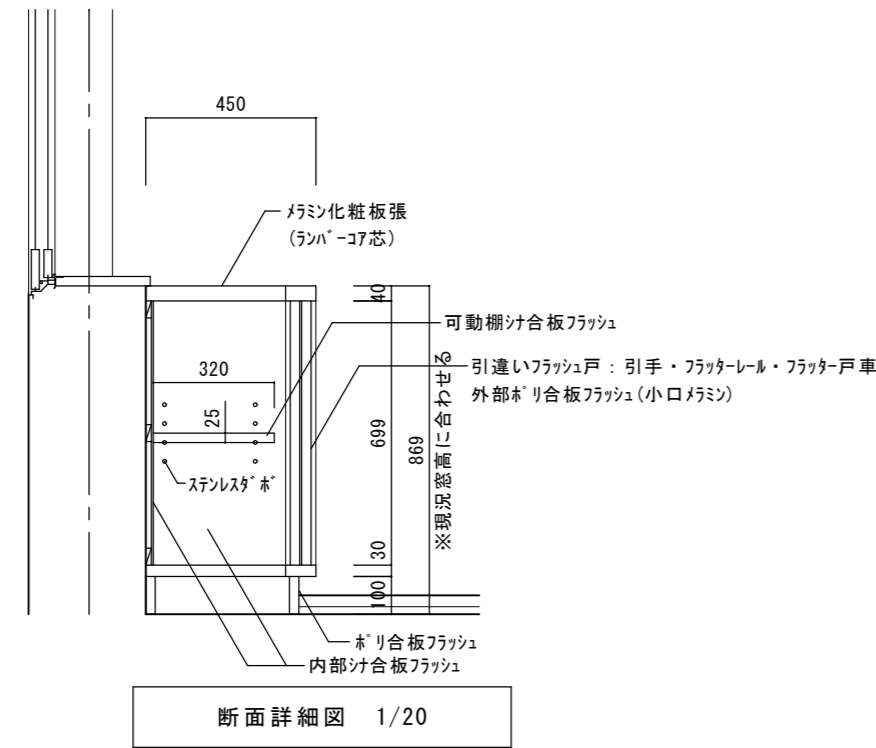

断面詳細図 1/20

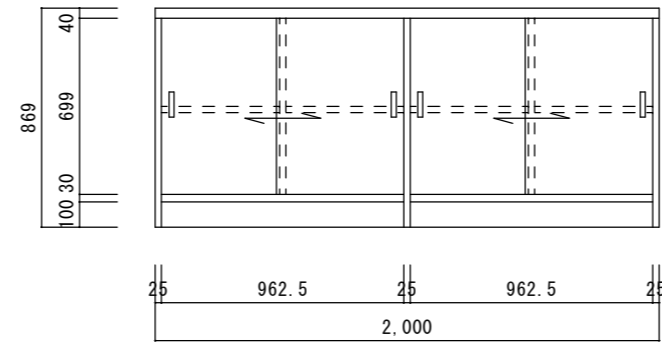

2階出納室 姿図 1/30

1箇所

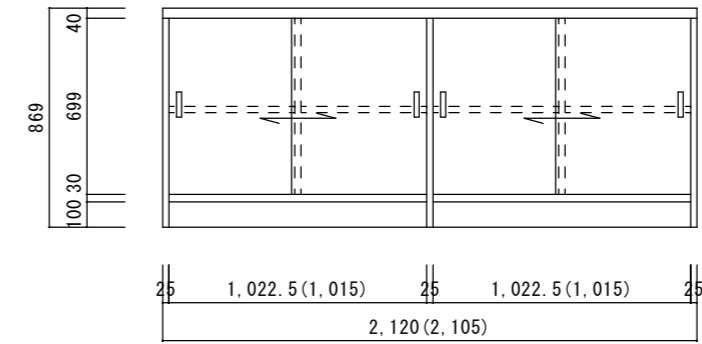

2階201会議室 姿図 1/30

2箇所

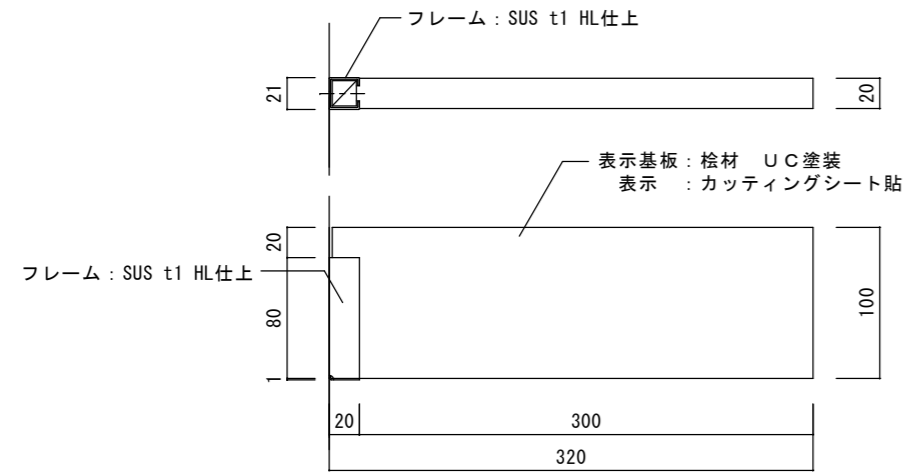

木製 突出型 1/5

※文字種類等仕様は打合せの上決定する。

室名	材質	仕様
2階 災害対策室	木製	突出
1階 食肉検査所	77グリ樹脂	平付
1階 倉庫12(廊下)	既製品	
1階 倉庫12(旧食堂)		
2階 企画倉庫21		
2階 203会議室(2箇所)	77グリ樹脂	突出
2階 出納室	既製品	

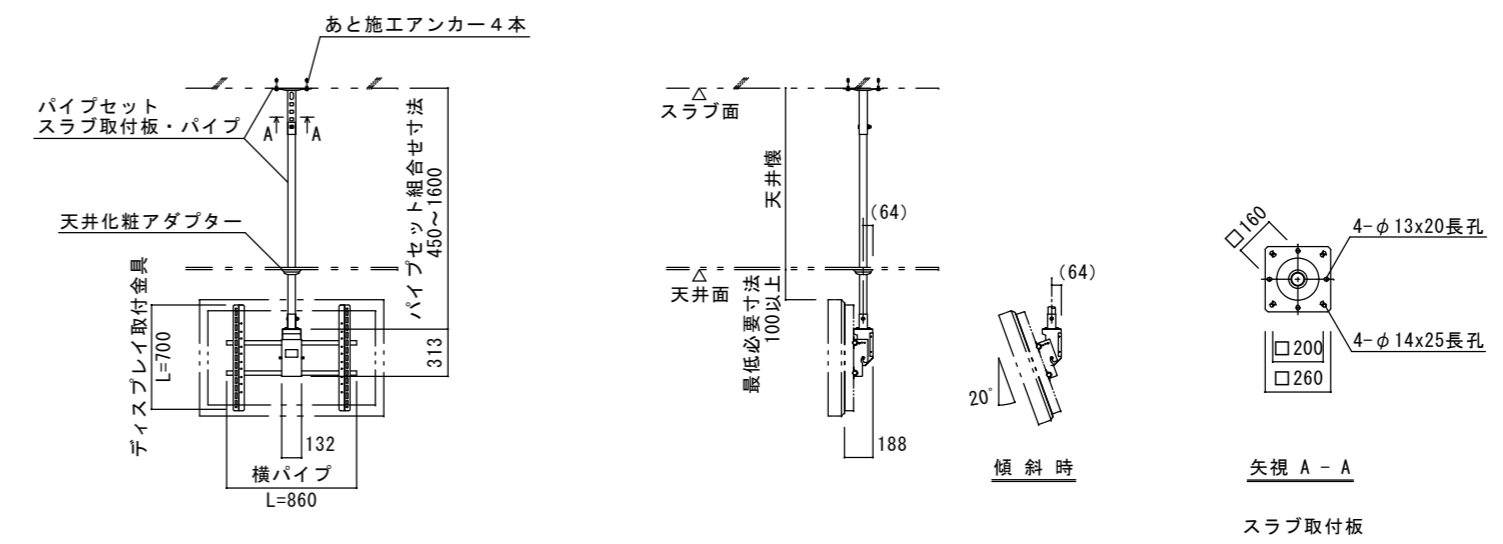

※80インチ程度想定。設置予定スクリーンの寸法を再確認のこと。

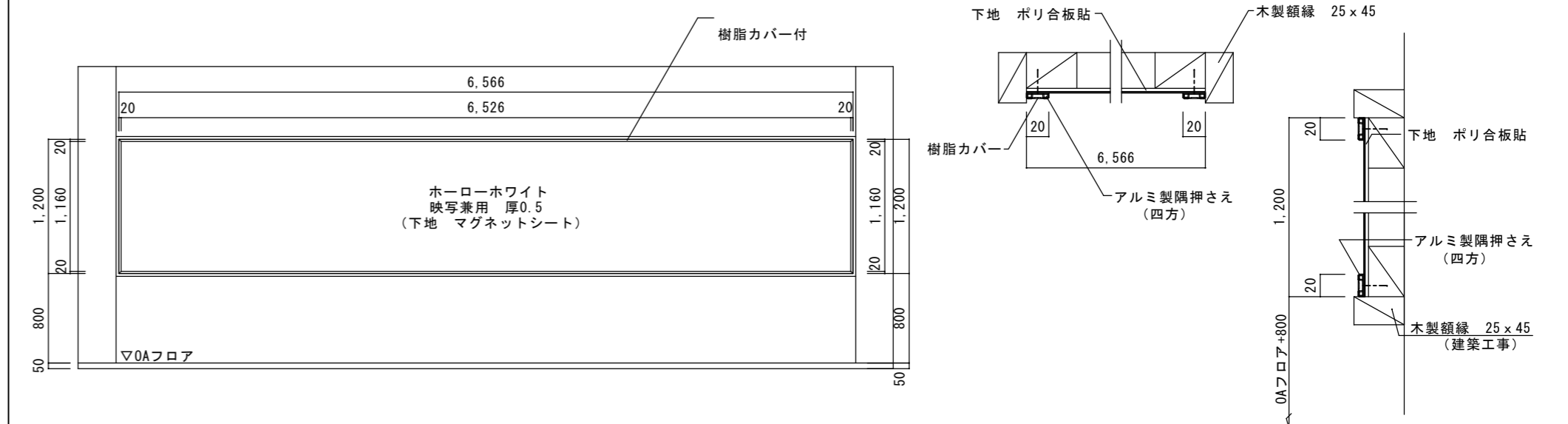
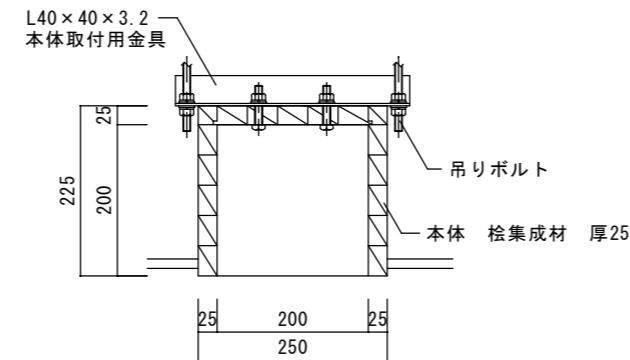
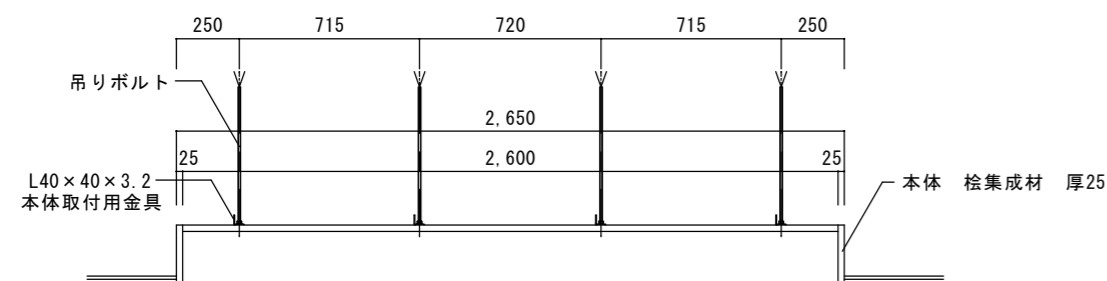

工事名	R2管轄 西部総合県民局美馬庁舎 美・脇猪尻 本館他改修工事建築		
名称	家具詳細図1 [本館]		
図番	A	33本館	S=1:5・20・30・50
			年月

株式会社 剛 建築事務所	速水 可次
徳島市末広3丁目3-3	1級建築士登録
TEL 088-622-0883	第102935号
FAX 088-622-0885	

スチール書庫詳細図（参考図） 1/30 ※別途設置

材質：スチール焼付塗装
 扉：引手・シリンダー錠
 床転倒防止金具
 書庫同士を横連結・背面RC壁及びLGSスタッドにビス止め
 他、詳細仕様は採用メーカーによる。

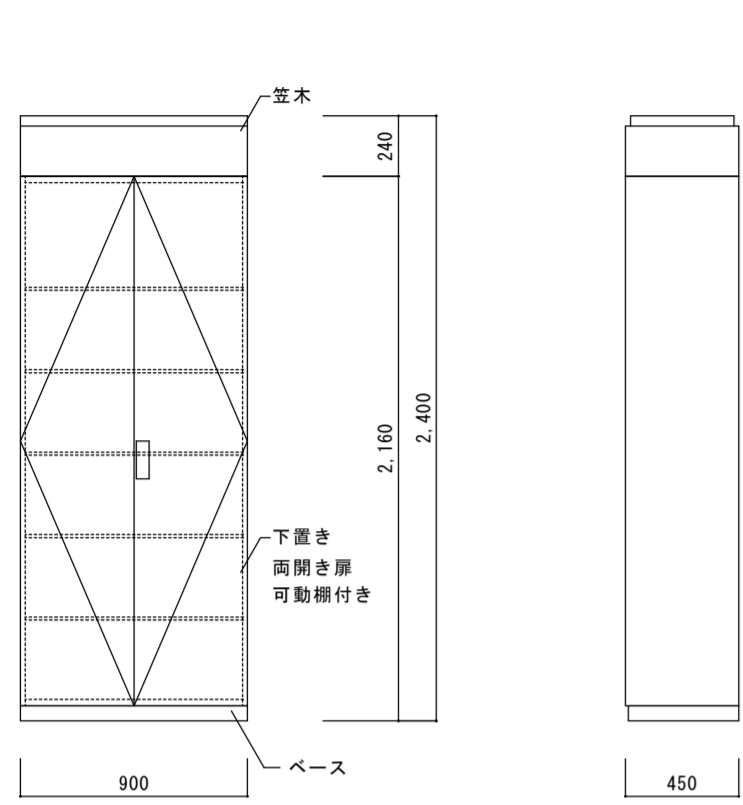

正面図 1/30

側面図 1/30

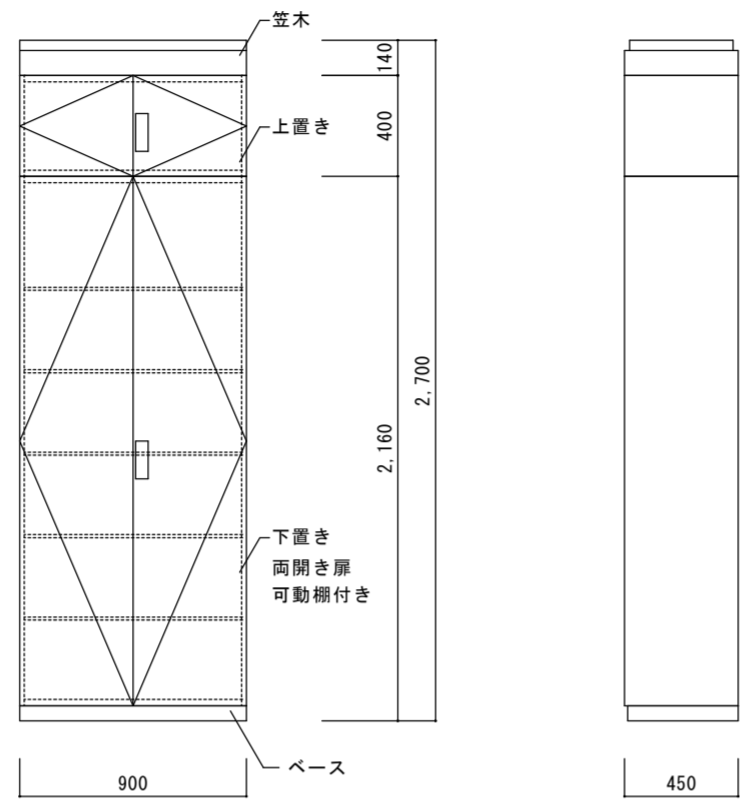

正面図 1/30

側面図 1/30

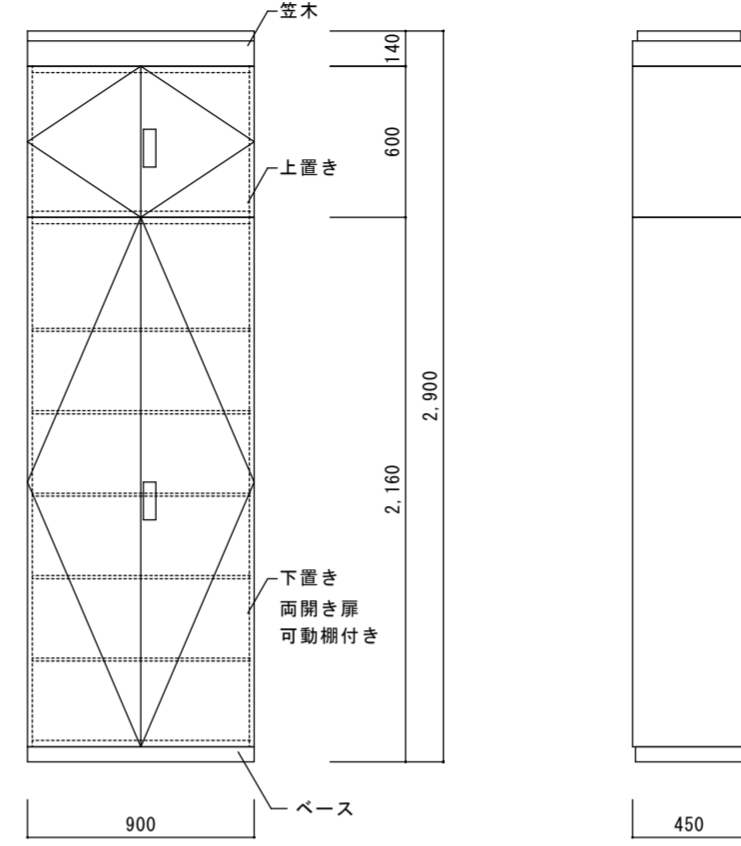

正面図 1/30

側面図 1/30

室名	家具H	台数
1階 企画振興部	2900	2
2階 203会議室	2700	6
2階 地域創生部	2400	7
	2700	7

設置位置を事前に打合せ・確認の上決定する。

OAフロア部分詳細図（参考図） 1/20

OAフロア仕上り高さ H=70・インナーコンセント組込
 パネル寸法等 詳細仕様は採用メーカーによる。

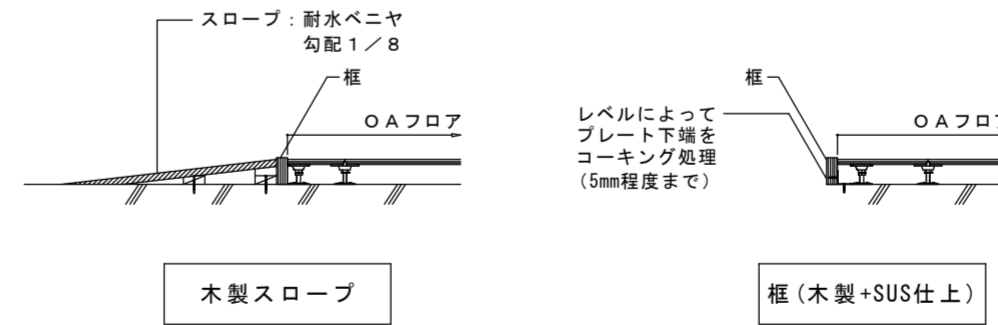
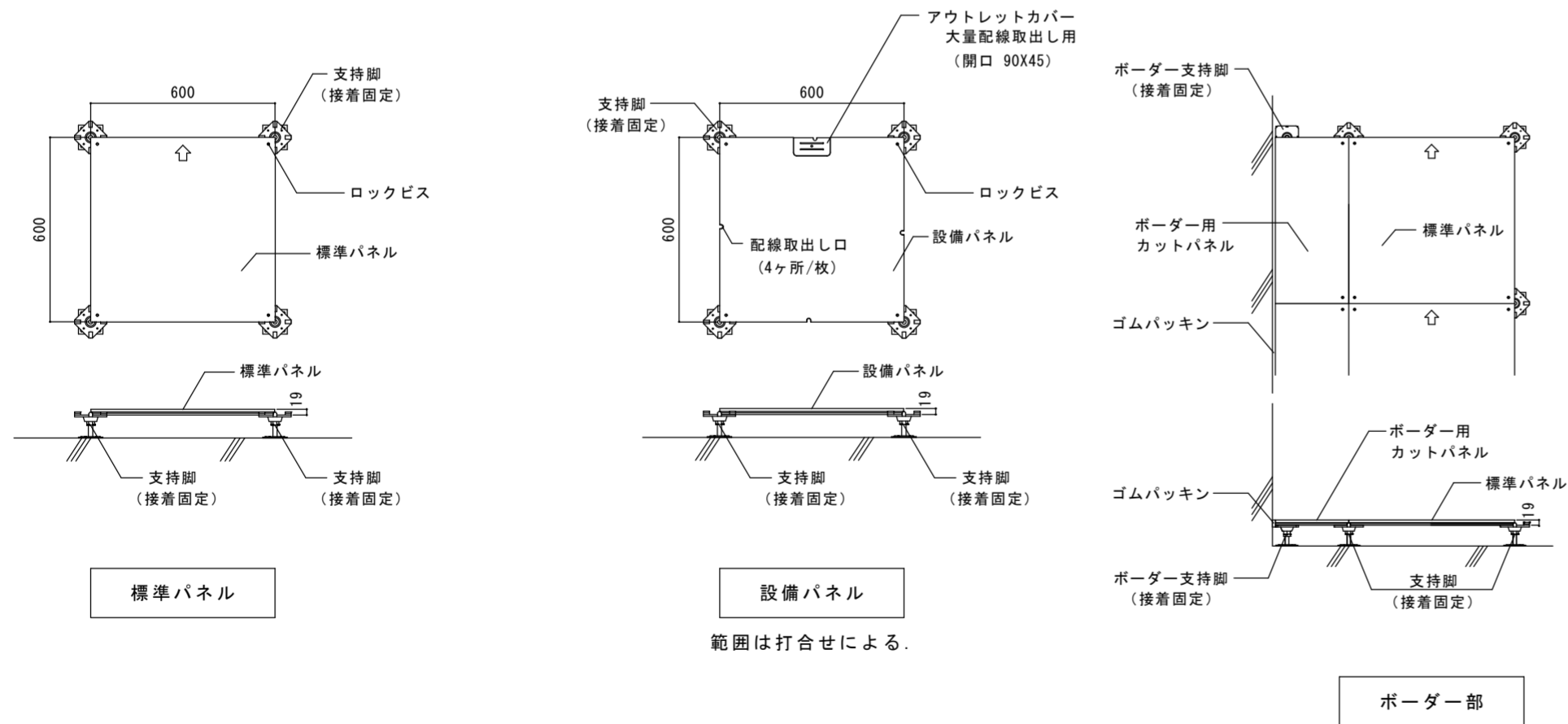

木製スロープ

床(木製+SUS仕上)

特記：

徳島県土整備部管轄課	工事名	R2 営繕 西部総合県民局美馬庁舎 美・脇猪尻 本館他改修工事建築			株式会社 剛 建築事務所	速水 可次
	名称	家具詳細図2 [本館]			徳島市末広3丁目3-3	1級建築士登録
	図番	A - 34本館	S = 1 : 30	年月	TEL 088-622-0883	第102935号
					FAX 088-622-0885	

